Pinong Sining ng Persia

Mga Alpombra ni Daniel Bikas

Koleksyon 2020-2023

Angkop para sa:

Mga Museo & Galeriya ng Sining
Mga Interior Designer
Luho sa Paninirahan & Komersyal na Lugar
Mga Kolektor ng Sining & Mahilig sa Sining

May-akda: Daniel Abas Bikas

ISBN: 979-8-232-98883-8

9 798232 988838

Salamat,

Tatay & Nanay

sa pagtuturo sa akin ng paghabi ng karpet.

DANIEL ABAS BIKAS
Hunyo 2025

PAGLALATHALA NG DANIEL BIKAS

LAHAT NG KARAPATAN AY NAKASALAMIN

IMPORMASYON SA KONTAK

bikasdaniel@gmail.com

WhatsApp: 0098-914-400-5003

danielbikas.com

Nilalaman

6
Panimula

7
Pahayag ng Artista

8
Pagbubunyag ng Pagkamalikhain: Mga Persian Handmade na Alpombra ni Daniel Bikas na may Orihinal na Drafts.

11
MGA HALIMBAS NG KATUTUBO

18
Ang Walang-Kupas na Kariktan ng Persian Wall Rugs ni Daniel Bikas: Sining na Higit pa sa Tradisyon.

22
Kung Saan Nagkakatagpo ang Pamana at Haute Design:Pasadyang Motif na Palmette sa mga Persian na Alpombra.

26
MGA HAYOP & TUBIG

32
Mapaglarong Mundo sa mga Habi ng Persia.

38
Iba't Ibang Oportunidad para sa Pag-komisyon ng Mga Alpombra ni Daniel Bikas.

41
Hinahabi ang Diwa ng India sa Sutla ng Persia.

56
WALANG HANGGAN

62
Pag - uugnay ng mga Kontinente: Ang Kagandahan ng Mga Motif ng Africa sa Pino-Sining na Rugs ng Persia.

69
Maramihang Wika: Ang Epekto ng Poliglotismo sa Artistikong Pagpapahayag.

72
KALAYAAN

78
Kapag Naging Monumental ang mga Miniatura: Mga Larawang Miniatura ng Persia bilang Mga Alpombra sa Pader.

86
Nagyeyelong Elegansya, Mainit na Habi: Mga Persian Rug na may Espiritung Skandinabiyan.

90
Kemikal laban sa Likas na Pangkulay.

94
Pakikipagtulungan sa Daniel Bikas Rugs: Isang Natatanging Oportunidad para sa mga Mamumuhunan at Mahilig sa Sining.

98
PAMILYA WALL RUG

103
Mga Potensyal na Kolaborasyon sa Pagitan ng Daniel Bikas Rugs at mga Prestihiyosong Interior Designer.

106
WALANG KULUNGAN

112
KPSI nei tappeti persiana.

114
Kagandahan ng Kaligrapiyang Persiano sa Mga Panabing Pader.

120
ARABESQUE

126
Isang Pasadyang Persian Rug sa iyong paboritong kulay.

129
PAGPAPALIWANAG

135
**Ang Pamana ng Tabriz na Hinabing sa Seda,
Ang Persian Rug na Kumukuha ng Bawat Detalye.**

139
KATANGI-TANGING

145
Daniel Bikas Rugs: Isang Bagong Hangganan para sa Pakikipagtulungan ng Art Gallery.

149
TANGO NG PAG-IBIG

155
**Mga Alingawngaw ng Nakaraan:
Mga Obra Maestra na Binuhay Muli sa Mararangyang Habi.**

159
SIMBOLISMO

165
Sining bilang Midyum para sa Pilosopikal na Pagsusuri:Pagdidisenyo ng mga Ideya, Hindi Lang mga Bagay.

168
ENIGMA NG REALIDAD

174
Ang Sining ng Diplomasiya: Bakit ang Pinong Persiyano na Alpombra ay Perpektong Regalo sa Pagitan ng mga Bansa.

177
Hinahabi ang Diwa ng India sa Sutla ng Persia.

198
**Pagtatahi ng Pagkakakilanlan:
Mapa, Watawat, at Sagisag ng Alemanya sa Pinong Sutlang Persiyang Alpombra Pang-pader.**

Panimula

Maligayang pagdating sa DANIEL BIKAS Mga Gawang Kamay na Persian na Alpombra. Sa nakalipas na apat na taon, inilaan ko ang aking puso at kaluluwa sa paglikha ng mga natatanging piraso na ito, na bawat isa ay isang gawa ng pagmamahal. Ang mga alpombra na ito ay higit pa sa mga dekorasyon; sila ay mga kwento na hinabi gamit ang mga sinulid ng kasaysayan, tradisyon, at personal na dedikasyon. Pinangalagaan ko ang mga ito para sa mga maalam na mamimili ng sining na nauunawaan ang tunay nitong halaga at pinapahalagahan ang sining na kanilang kinakatawan.

Upang ibahagi ang bisyon at sining ng mga alpombra ni Daniel Bikas sa mas malawak na madla, naghahanda kami ng mga salin ng libro sa ilang pangunahing wika ng mundo. Layunin ng inisyatibang ito na makipag-ugnayan sa mga mahilig sa alpombra, kolektor, kurator, at mga mahilig sa disenyo sa buong mundo—lampasan ang mga hadlang sa wika upang ipagdiwang ang unibersal na wika ng sining, simbolismo, at kagalingan sa paggawa.

Bukod sa pagpapakita ng mga alpombra mismo, tampok sa librong ito ang buong saklaw ng litrato ng proseso ng paggawa. Mula sa unang sketch ng disenyo hanggang sa huling mga buhol na maingat na isinagawa, bawat yugto ng paglikha ay naitala. Ang mga imaheng ito ay nagbibigay ng sulyap sa likod ng eksena sa dedikasyon, kasanayan, at sining na inilalagay sa bawat piraso.

Bilang karagdagan sa pagdiriwang ng sining ng paggawa ng alpombra, nagsulat din ako ng mga editoryal na naglalayong palakasin ang kolaborasyon sa mga arkitekto, interior designer, museo, kolektor ng sining, mamumuhunan, at lahat ng may pagkahilig sa alpombra. Naniniwala ako na ang mga alpombra na ito ay may potensyal na pagandahin ang mga kahanga-hangang interior, pagyamanin ang koleksyon ng museo, at magsilbing mahalagang pamumuhunan.

Inaanyayahan ko ang inyong mga ideya, suhestiyon, at pagkakataon para sa kooperasyon. Kung ikaw man ay isang artista, designer, kolektor, o simpleng taong pinahahalagahan ang masalimuot na ganda ng handmade rugs, ang iyong puna at kooperasyon ay maaaring magbigay inspirasyon sa aking paglalakbay at pagyamanin ang hinaharap ng sining na ito.

Pahayag ng Artista

Naisip mo na ba kung paano pinagsasama ng isang artista ang mayamang kasaysayan ng paghahabi ng Persian na karpet sa modernong disenyo ng grapiko at sining? Isipin ito: si Daniel Bikas, isang maestro sa sining, ay pinagsasama ang kanyang iba't ibang karanasan upang lumikha ng mga nakabibighaning piraso na may malalim na mensahe. Pumasok sa mundo ng mga karpet ni Daniel Bikas, kung saan ang bawat karpet ay hindi lamang dekorasyon kundi isang natatanging obra maestra na hindi mauulit.

Hindi lamang naghahabi ng karpet si Daniel; naghahabi rin siya ng mga kwento. Sa pamamagitan ng kanyang natatanging pananaw, hindi lamang niya naipapahayag ang kanyang sariling pagkamalikhain kundi pati na rin ang emosyon at karanasan ng mga taong nasa paligid niya sa kanyang masalimuot na mga likhang sining.

Ang kanyang pangunahing estilo sa sining ay "Simbolismo" – isang pamamaraan na nagbibigay kahulugan sa bawat hibla at buhol. Sa pamamagitan ng pagsasama-sama ng iba't ibang teknik sa paghahabi, disenyo, pangkulay, at materyales, lumilikha siya ng mga obra na hindi lamang kaakit-akit sa mata kundi malalim din ang diwa.

Isipin ang mga hibla ng simbolismo at tradisyon na nagtatagpo upang lumikha ng isang natatanging tapiseriya ng pagpapahayag. Sa pamamagitan ng kanyang mga karpet, inaanyayahan ka niyang tuklasin ang isang mundo kung saan ang sining ay lampas sa estetika at nagiging daluyan ng mga karanasang pantao.

Isang karpet na simbolo ng pagiging natatangi, patunay sa kakayahan at pagkamalikhain ng gumawa nito. Si Daniel Bikas, isang umuusbong na artista, ay ginagamit ang Persian na karpet hindi lamang para sa gamit kundi bilang canvas para sa kanyang pagpapahayag sa sining. Ano ang resulta? Mga karpet na hindi lamang maganda sa disenyo kundi nag-aalok din ng potensyal na maging isang kapaki-pakinabang na pamumuhunan.

Ang mga karpet na ito, bawat isa ay natatanging obra, ay handang maging hinahangad na yaman sa mundo ng mga auction. Ang pagsasanib ng artistikong pananaw at tradisyonal na kasanayan ay nagsisiguro na ang pagmamay-ari ng isang karpet ni Daniel Bikas ay hindi lamang karangalan kundi isang estratehikong pamumuhunan sa kagandahan at potensyal sa hinaharap.

Sa akademiko, siya ay isang parmasyutiko at tagasalin.

Pagbubunyag ng Pagkamalikhain: Mga Persian Handmade na Alpombra ni Daniel Bikas na may Orihinal na Drafts.

Sa mundo ng sining at paggawa ng Persia, binago ni Daniel Bikas ang paraan ng ating pagtingin at pag-aalaga sa mga alpombra na gawa sa kamay. Ngunit ang tunay na nagpapaiba sa kanyang koleksyon ay isang rebolusyonaryong konsepto: sa kauna-unahang pagkakataon sa kasaysayan, ang mga kahanga-hangang alpombra na ito ay kasama ang kanilang orihinal na draft.

Mga Natatanging Likha

Ang bawat alpombra sa koleksyon ni Daniel Bikas ay isang natatanging piraso ng sining. Ginawa nang may kamay at may masusing pansin sa detalye, walang dalawang alpombra ang magkapareho. Tinitiyak ng pagka-indibidwal ng bawat piraso na mayroon itong sariling kuwento, na nagiging isang pinahahalagahang pag-aari para sa mga susunod na henerasyon.

Isang Pandaigdigang Unang Alok

Sa isang hindi pa nagaganap na hakbang, inihahandog ni Daniel Bikas sa mga may-ari ang parehong alpombra at ang orihinal nitong draft. Itong makabagong konsepto ay nagpapataas ng halaga ng mga alpombra, nagbibigay sa mga mamimili ng bihirang pagtingin sa malikhaing paglalakbay sa likod ng kanilang piraso. Para sa mga kolektor at mahilig sa sining, ang pagmamay-ari ng parehong alpombra at draft ay katulad ng paghawak ng isang piraso ng kasaysayan.

Mga Bentahe ng pagkakaroon ng natatanging Persian handmade na alpombra kasama ang kanilang kaugnay na orihinal na drafts:

Awentisidad at Pinagmulan

Ang pagsama ng orihinal na draft o mga sketch ng disenyo kasama ang alpombra ay nagbibigay ng

hindi matatawarang patunay ng awentisidad at galing sa paggawa. Maaaring subaybayan ng mga mamimili ang alpombra pabalik sa pinagmulan ng likha nito, na nagpapataas ng halaga nito bilang isang likhang sining.

Apela ng Kwento

Ang draft ay nagsisilbing konkretong pagsasalaysay ng paglalakbay ng alpombra, mula konsepto hanggang pagkumpleto. Nagdaragdag ito ng emosyonal at kultural na dimensyon sa pagbili, na maaaring tumimo nang malalim sa mga kostumer, lalo na sa mga kolektor o mahilig sa sining.

Eksklusibong Apela

Ang pagsasama ng alpombra sa orihinal nitong draft ay binibigyang-diin ang pagiging natatangi nito. Ginagawang mas nakahihikayat ang eksklusibidad na ito, lalo na para sa mga mamimili ng luho na naghahanap ng mga bagay na may natatangi at hindi mapapalitang halaga.

Edukasyonal at Artistikong Halaga

Ipinapakita ng mga draft ang sining at teknikal na kakayahan ng proseso ng paggawa ng alpombra, na nagtuturo sa mga mamimili tungkol sa mga komplikasyon na sangkot. Maaari nitong pataasin ang kanilang pagpapahalaga sa sining at bigyang-katwiran ang mas mataas na presyo.

Nadagdagang Perseptong Halaga

Ang pagbebenta ng draft kasabay ng alpombra ay ginagawang bagay ng koleksyon ang produkto, na nagdaragdag sa naranasang halaga nito. Maaaring tingnan ng mga mamimili ito bilang isang pamumuhunan, dahil sa pagsasama ng mataas na kalidad ng paggawa at historikal na dokumentasyon.

Pagpapanatili ng Pamanang Kultura

Ang mga Persian handmade na alpombra ay isang mahalagang bahagi ng kasaysayan ng kultura. Ang pagsasama ng orihinal na draft ay binibigyang-diin ang pagpapanatili ng tradisyonal na teknikal at artistikong pamana, na maaaring makaakit sa mga mamimiling may malasakit sa kultura.

Bentahe sa Marketing

Ang natatanging alok na ito ay nagpapatingkad sa tatak ni Daniel Bikas sa merkado. Nagbibigay-daan ito para sa malikhaing estratehiya sa marketing, tulad ng storytelling campaign o eksklusibong eksibisyon, upang hilahin ang pansin sa sining at husay na nasa likod ng iyong mga alpombra.

Personal na Koneksyon

Madalas mas nararamdaman ng mga mamimili ang mas malalim na koneksyon sa isang piraso kapag nauunawaan nila ang pagsisikap at bisyon sa likod nito. Ang draft ay nagsisilbing tulay sa pagitan ng intensyon ng artista at ng pagpapahalaga ng mamimili, na nagpapalago ng pakiramdam ng pagmamay-ari at pagmamalaki. Sa pagbubuklod ng mga handmade na alpombra na ito kasama ang kanilang orihinal na drafts, hindi lamang pinapaganda ni Bikas ang pagkaakit ng produkto kundi pinatitibay din niya ang kahalagahan ng pagsasanay, tradisyon, at sining sa paningin ng kanyang mga mamimili.

ROLE MODELS FOREVER

Naisip mo na ba kung sino ang mga role model para sa kabataang henerasyon sa iba't ibang larangan? Mula sa sinehan hanggang sa agham, mula sa kalawakan hanggang sa mga kilusang panlipunan, may mga makapangyarihang indibidwal na humuhubog sa isipan ng hinaharap. Tuklasin natin ang 24 natatanging indibidwal na nagtataas ng pamantayan para sa mga ambisyosong kabataan saan man. Ipinapakita ng mga role model mula sa iba't ibang pinagmulan at larangan na walang hangganan ang kadakilaan. Ang kanilang mga kwento ay nagpapaliyab ng apoy ng posibilidad sa kabataang henerasyon, hinihikayat silang mangarap nang malaki at gumawa ng positibong epekto sa mundo.

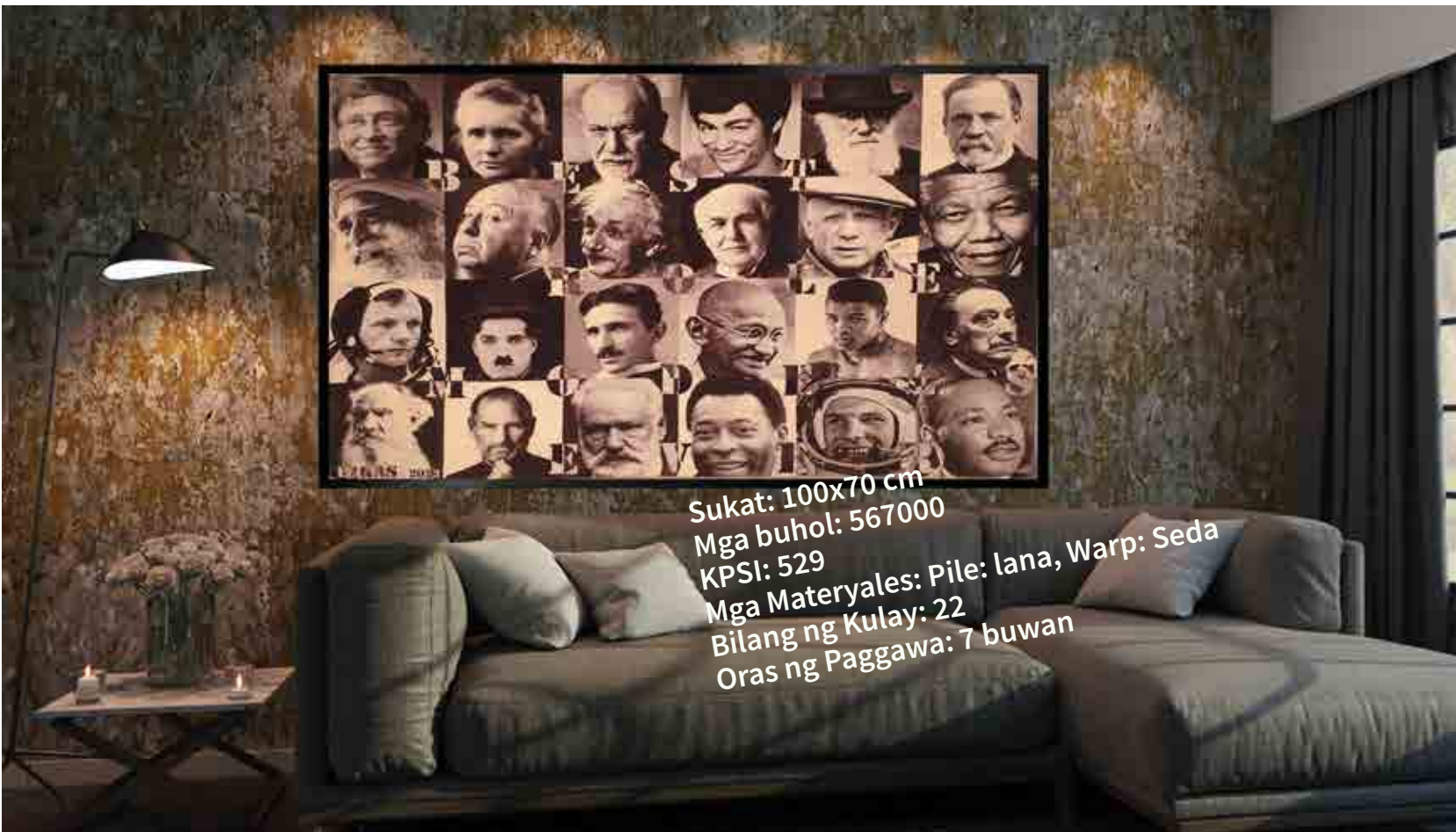

BEST
PEOPLE
MIDDLE
EVIL
LUCAS 2023

Paghahabi ng Mga Alamat: Ang Sining ng Isang Persian Wall Rug na Nagbibigay-Pugay sa 24 Pandaigdigang Icon.

Ang partikular na alpombra na ito ay patunay sa walang hanggang kapangyarihan ng mga huwaran at sa sining ng tradisyonal na sining ng Persian, na ginawa nang may pambihirang detalye.

Sa puso nito, tampok ang isang galeriya ng 24 na mga portrait, bawat isa ay naglalarawan ng isang kilalang indibidwal mula sa iba't ibang larangan. Ang mga indibidwal na ito, pinili bilang "pinakamagandang huwaran kailanman," ay sumasaklaw sa agham, palakasan, panitikan, sine, eksplorasyon sa kalawakan, teknolohiya, sining, at espiritwalidad. Mula sa mga iconic na siyentipiko hanggang sa mga alamat na atleta, mula sa mga kinikilalang may-akda hanggang sa mga visionary artist, ang bawat portrait ay isang pagpupugay sa kanilang natatanging mga nagawa at nakaka-inspire na impluwensya.

Ang mga portrait ay hinabi nang maingat, na nahuhuli ang kakanyahan ng bawat indibidwal. Ang kanilang mga mukha, ekspresyon, at kasuotan ay inilalarawan nang may makatotohanang detalye, na nag-aanyaya sa pagmumuni-muni at paghanga. Ang pile ng alpombra ay gawa sa pinakamataas na kalidad na lana, na nagbibigay ng marangyang tekstura na malambot sa hawakan. Ang paleta ng kulay ng alpombra, na nagbabago mula puti hanggang itim sa mga banayad na gradasyon, ay nagdaragdag ng lalim at sopistikasyon sa komposisyon.

Sa background, ang pariralang "pinakamagandang huwaran kailanman" ay maayos na isinama sa masalimuot na disenyo ng alpombra. Ang mga letra ay hinabi nang may maselang mga pattern at motif, na lumilikha ng biswal na harmoniya na nagpapahusay sa mga portrait. Ang pariralang ito ay nagsisilbing palaging paalala ng layunin ng alpombra: ipagdiwang at parangalan ang mga nag-iwan ng pangmatagalang epekto sa mundo.

Ang Persian wall rug na ito ay hindi lamang pandekorasyon; ito ay isang tapiserya ng inspirasyon, isang pagpupugay sa mga indibidwal na humubog sa ating pag-unawa sa mundo at patuloy na nagbibigay-inspirasyon sa atin hanggang ngayon. Ito ay patunay sa walang hanggang kapangyarihan ng mga huwaran at sa sining ng Persian craftsmanship.

Subject

Dey. 4 Month 10 Year 2023

Dear Sadhguru

In a world of superficial celebrities and bad role models for coming generations, I selected 24 quintessential role models from 19 and 20 centuries which you are one of them to send a clear message to the world that we need to value these persons and assist them who are alive to guide the world in right direction and get inspirations from deceased ones.
The portrait of 24 characters with the "BEST ROLE MODELS EVER" message has been crafted as hand-knotted Persian fine rug. The specifications are at the site
For a better tomorrow.

Best Regards
Daniel Abas Bikas

D. Bikas

DANIEL BIKAS
Persian Wall Rugs
Iran-Tabriz

- 4 OCT 2023

Subject.

Dey. 4 Month 10 Year. 2023

Dear Bill Gates

In a world of superficial celebrities and bad role models for coming generations, I selected 24 quintessential role models from 19 and 20 centuries which you are one one of them to send a clear message to the world that we need to value these persons and assist them who are alive to guide the world in right direction and get inspirations from the deceased ones. The portrait of 24 characters with the "BEST ROLE MODELS EVER" message has been crafted as an hand-knotted Persian fine rug. The specifications are at the website.

For a better tomorrow.

Best Regards

Daniel Abas Bikas

DANIEL BIKAS
Persian Wall Rugs
Iran-Tabriz
4 OCT 2023

Ebolusyon ng Karpet

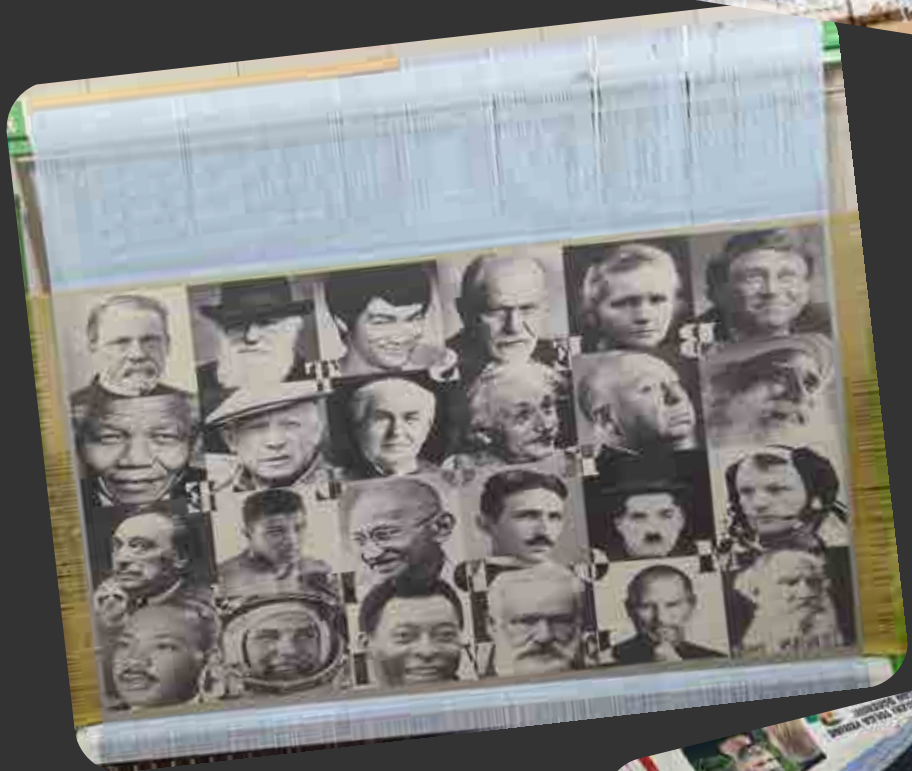

Ang Walang–Kupas na Kariktan ng Persian Wall Rugs ni Daniel Bikas:

Sining na Higit pa sa Tradisyon.

Ang mga Persian rug ay palaging higit pa sa karaniwang pantakip sa sahig; sila ay piraso ng pamana ng kultura at sining, at ang bawat isa ay nagsasalaysay ng isang kuwento na hinabi sa loob ng maraming siglo ng sining at kasanayan. Sa mga makabagong artisan, namumukod-tangi si Daniel Bikas dahil sa paglikha ng mga wall rug na pinaghahalo ang tradisyonal na sining ng paggawa ng Persian rug at ang makabago niyang inspirasyon. Binibigyan ng kaniyang mga gawa ang mahabang tradisyon ng sariwang pananaw, bagong buhay, at kabuluhan sa makabagong panahon. Tingnan natin ang mga natatanging katangian na ginagawang higit pa sa dekorasyon ang mga Persian wall rug ni Bikas—sila'y tunay na natatanging likhang-sining na may kaluluwa at layunin.

Natanging mga Likha.

Bawat rug na nililok ni Daniel Bikas ay kakaiba. Sa masusing pagtuon sa detalye, bawat piraso ay hinuhabi nang kamay, na tinitiyak na walang dalawang magkapareho. Ang pagiging natatangi na ito ay tumutugon sa mga kolektor ng sining at mga interior designer na pinahahalagahan ang eksklusibidad at naghahanap ng likhang-sining na may sariling kuwento. Inaanyayahan ng mga likha ni Bikas ang mga manonood na tuklasin ang natatanging naratibo at kahusayan sa bawat rug, ginagawa itong perpektong pokus sa anumang silid.

Hinabi na may Pag-aalaga – Maniwalang Naka-knot.

Ang manu-manong pagtali ng buhol ay isang maselang proseso na nangangailangan ng tiyaga, kasanayan, at

dedikasyon. Ang mga rug ni Bikas ay ganap na manu-manong naka-knot — isang teknik na nagbibigay-galang sa tradisyon ng Persian rug-making at nagsisiguro ng tibay, kalidad, at tekstura. Bawat buhol ay maingat na ikinakabit; madalas gumugugol sina Bikas at ang kaniyang koponan ng mga buwan, at kung minsan taon, upang matapos ang isang rug. Ang resulta ay isang masalimuot at mataas na kalidad na piraso na nagpapakita ng precision at artistry na tanging kamay ng tao lamang ang makalilikha.

Kompletong Dokumentasyon para sa Pinagmulan.

Pinahahalagahan ng mga kolektor ng sining at ng mga mahilig ang pagkakaroon ng impormasyon tungkol sa kasaysayan at pagiging tunay ng kanilang mga piraso. Tinitiyak ni Daniel Bikas na ang bawat rug ay may kasamang kumpletong dokumentasyon na nagpapatunay sa pinagmulan, materyales, at mga kamay na gumawa nito. Ginagawang hindi lamang maganda ang mga piraso sa koleksyon ang dokumentasyong ito, kundi isang mahalagang pamumuhunan na maaaring ipamana sa mga susunod na henerasyon, pinananatili ang kuwento nito sa paglipas ng panahon.

Isang Mensahe sa Likod ng Rug.

Isa sa mga pinaka-kaakit-akit na aspeto ng mga rug ni Bikas ay ang nakatagong mensahe sa bawat disenyo. Humuhugot si Bikas ng inspirasyon mula sa iba't ibang temang pangkul-

tura, mga mensaheng panlipunan, at mga unibersal na konsepto, at pinupuno niya ang bawat rug ng simbolismo at kahulugan. Mula sa pag-ibig at katatagan hanggang sa pagpapahalaga sa kultura at pagkakaisa, nagdaragdag ang mga mensaheng ito ng lalim at nagpupukaw ng pag-iisip, ginagawang panimula ng pag-uusap ang magandang likhang-sining. Bawat rug ay binibigyan ng pamagat na sumasalamin sa natatanging mensahe nito, na nagpapahintulot sa mga manonood na mas malalim na kumonekta sa piraso. Mga pamagat na nagsasalita nang marami — inaanyayahan nila ang tagamasid na makisali sa rug sa intelektwal at emosyonal na antas.

Iba-ibang Sukat at Materyal.

Nag-aalok si Bikas ng mga wall rug sa iba't ibang sukat upang tugunan ang iba't ibang espasyo at bisyon sa disenyo. Kung ang isang kolektor ay naghahangad ng dramatikong pahayag gamit ang malaking tapestry o nais lamang magdagdag ng banayad na ugnay ng kariktan gamit ang mas maliit na piraso, makakakuha sila ng mga opsyon mula kay Bikas na akma nang lubos. Available ang kaniyang mga rug sa buong sutla at sa lana, na nagbibigay ng kakayahang umangkop sa koleksyon at tinitiyak na babagay ang bawat rug sa estetika ng anumang tahanan. Nagbibigay ang lana ng klasikong, mabubunying tekstura, habang ang sutla ay nagdadagdag ng marangyang kintab — pinipili ng mga kliyente ang materyal na pinakaangkop sa kanilang personal na estilo.

Custom-Made na Mga Likha.

Para sa mga naghahanap ng lubos na personal na piraso, nag-aalok si Daniel Bikas ng custom-made na wall rugs. Nakikipagtulungan siya nang malapitan sa mga kliyente, nauunawaan ang kanilang bisyon, at nagtutulungan upang lumikha ng isang natatanging piraso na may personal na kahalagahan. Nagdaragdag ang pagkakustomize ng antas ng eksklusibidad, ginagawa ang bawat rug hindi lamang isang likhang-sining kundi isang personal na kuwento na hinabi sa tela. Pinahihintulutan din ng mga custom order ang mga kliyente na pumili ng perpektong sukat, paleta ng kulay, at mga elemento ng disenyo, na tinitiyak na ang kanilang rug ay representasyon ng kanilang panlasa at isang pagpupugay sa walang-panahong kagrandahan ng paggawa.

Bakit Pumili ng Persian Wall Rug mula kay Daniel Bikas?

Ang pag-iinvest sa isang Persian wall rug ni Daniel Bikas ay higit pa sa pagkuha ng dekorasyon; ito ay pagtanggap sa isang natatanging paraan ng pagkukuwento. Inaanyayahan ng bawat rug ang mga manonood na pahalagahan ang lalim, simbolismo, at artistry na hinabi sa bawat pulgada ng tela. Sa kumpletong dokumentasyon at isang malinaw na mensahe, ang mga rug na ito ay parehong nakahahawakan na likhang-sining at mga pamana na nagdadala ng personal at kultural na kahalagahan. Ang dedikasyon ni Bikas sa pagpapanatili ng mga tradisyonal na teknik habang idinadagdag ang modernong kabuluhan ay ginagawang pambihirang pagpipilian ang kaniyang mga piraso para sa sinumang kolektor na pinahahalagahan ang kalidad, gawang-kamay, at kahulugan.

Kung Saan Nagkakatagpo ang Pamana at Haute Design:Pasadyang Motif na Palmette sa mga Persian na Alpombra.

Ang palmette ay isang mahalaga at malawak na ginagamit na dekoratibong motif sa mga Persian na alpombra, na may kasaysayan na umaabot pa sa sinaunang panahon. Narito ang buod ng mga pangunahing aspeto nito:

Pinagmulan at Ebolusyon:

Sinaunang Ugat: Nagmula ang disenyo ng palmette sa Mesopotamia at Ehipto, na hango sa hugis-payapang dahon ng puno ng palma. Sa mga sinaunang kulturang ito, ang palma ay sumisimbolo ng buhay, kasaganaan, at tagumpay.
Pag-angkop sa Persia: Noong panahon ng Achaemenid (550–330 BCE), naging kilala ang motif na palmette sa sining at arkitekturang Persia, kadalasang nakikita kasama ng mga larawan ng mga hari at diyos bilang simbolo ng banal na biyaya at walang hanggang buhay.
Pag-usbong sa Panahon ng Safavid: Sa panahon ng Safavid (1501–1736 CE), naging partikular na mahalaga ang palmette sa disenyo ng mga Persian na alpombra. Madalas itong ginamit sa mga gilid at pattern ng buong larangan, na sumisimbolo ng paglago at masaganang buhay.

Shah Abbas Palmette: Sa paghahari ni Shah Abbas na Dakila (1587–1629), pinayaman ng mga alagad ng sining sa korte ang palmette sa mas masagana at mas naturalistik na anyo. Ang mga bagong disenyo na ito, na minsan tinatawag na “palmette ni Shah Abbas,” ay madalas na nagtatampok ng paikot-ikot na mga baging at kalahating-buwan na mga dahon at naging sentral na elemento sa palamuti ng mga tapiserya.

Simbolismo:

Pagkamayabong at Kasaganaan: Ang kaugnayan ng palmette sa puno ng palma ay nagbigay dito ng kahulugan ng pagkamayabong at kasaganaan.
Imortalidad at Walang Hanggang Pagbabago: Ang paggamit nito sa mga palasyo at sagradong espasyo ay nagpapahiwatig ng koneksyon sa paniniwala sa walang hanggang pagbabagong muli at kosmikong kaayusan.
Tagumpay at Pagwawagi: Sa ilang interpretasyon, lalo na yaong konektado sa kanyang sinaunang pinagmulan sa Mesopotamia at Ehipto, maaari ring sumimbolo ang palmette ng tagumpay at pagkapanalo.

Paggamit sa mga Persian na Alpombra:

Maraming Gamit na Elemento: Matatagpuan ang palmette sa iba't ibang bahagi ng disenyo ng Persian na alpombra, kabilang ang mga gilid, gitnang medalyon, at mga pattern na buong balat.
Masalimuot na Mga Pattern: Madalas itong pinagsasama sa mga baging, dahon, at roseta upang bumuo ng masalimuot at magkakabit-kabit na disenyo na karakteristiko ng Persian na alpombra.
Pag-uulit at Simetriya: Ang pag-uulit ng palmette sa mga pattern ng alpombra ay madalas na sumasalamin sa pagpapahalaga ng Persia sa geometrikong kawastuhan at balanse.

Mga Pagkakaiba-iba ayon sa Rehiyon: Bagaman umiiral ang pangunahing anyo ng palmette sa maraming rehiyon ng paghahabi, makikita ang rehiyonal na interpretasyon at estilong pagkakaiba. Halimbawa, ang "in-and-out palmette" na disenyo ay kaugnay ng mga tapiserya ng Gitnang Persia noong ika-17 siglo.

Patuloy na Kasikatan: Nananatiling popular ang palmette bilang motif sa disenyo ng Persian na alpombra, at naapektuhan nito ang paghahabi ng alpombra sa iba pang mga bansa.
Sa esensya, ang palmette sa mga Persian na alpombra ay higit pa sa isang dekoratibong elemento; nagdadala ito ng malalim na makasaysayan at simbolikong kahulugan, na nagpapakita ng ugnayan ng kultura sa kalikasan, espiritwalidad, at artistikong estetika. Ang ebolusyon at patuloy na presensya nito sa disenyo ng

alpombra ay binibigyang-diin ang kahalagahan nito sa tradisyong artistiko ng Persia.

Pasadyang Motif na Palmette sa Iyong Persian Fine Wall Rug

Pinalalim na Simbolismo.

Pinapahintulutan ka ng pasadyang palmette na ipaloob ang mas malalim na simbolikong kahulugan, na iaangkop ang biswal na wika ng alpombra sa iyong ninanais na pilosopikal, politikal, o pangkapaligirang mensahe.

Mas Matibay na Artistikong Pagkakakilanlan.

Ang pagdidisenyo ng natatanging palmette ay nagbibigay sa iyong alpombra ng natatanging karakter, pinag-iiba ito mula sa tradisyonal na mga pattern at ginagawang hindi mapagkamalan na iyo.

Mas Malawak na Kalayaan sa Disenyo.

Nagbibigay ang mga pasadyang motif ng malikhain-layang mag-adapt ng mga klasikong elemento sa mga avant-garde na komposisyon, na nagbubuo ng tulay sa pagitan ng tradisyon at inobasyon.

Emosyonal na Resonansya.

Ang personalisadong palmette ay maaaring magpukaw ng tiyak na damdamin o mga naratibo, na tumutulong sa manonood na bumuo ng mas malapit na koneksyon sa likhang-sining.

Tumaas na Kultural at Kolektibleng Halaga.

Pinapataas ng mga natatanging disenyo ng motif ang kultural na kahalagahan ng alpombra at ginagawang mas kaakit-akit ito para sa mga kolektor, museo, at mga masusing mamimili.

ANIMALS & WATERS

Isipin ang isang mundo kung saan ang bawat nilalang ay isang buhay na obra maestra, bawat isa ay nagpapakita ng iba’t ibang aspeto ng kagandahan. Kahit ang pinakamaliit na insekto ay may masalimuot na mga pattern at banayad na katangian na maaaring humatak sa nanonood. Ang bawat species ng hayop ay parang piraso ng puzzle sa masalimuot na tapiserya ng biodiversity. Kailangan nating pangalagaan ang mga iba’t ibang species na ito para sa mga susunod na henerasyon. Gayundin, ang daloy ng tubig ay may mahalagang papel sa ating kapaligiran at ang pangangalaga sa mga napakahalagang likas na yaman na ito ay isang pangangailangan.

Mga Alpombra ni Daniel Bikas 26

Hinabi na may Layunin: Panawagan ng Isang Persian Rug para sa Pangangalaga ng Planeta.

Ang Persian handmade wall rug na ito ay isang masigla at detalyadong pagdiriwang ng biodiversity at pangangalaga sa kalikasan. Tampok sa disenyo ang halos lahat ng pangunahing hayop sa mundo, bawat isa ay hinabi na may iba't ibang kulay na guhit na kumakatawan sa iba't ibang species ng hayop na iyon. Halimbawa, ang maringal na tigre, makapangyarihang elepante, maamong usa, at nagliliparang agila ay inilalarawan sa pamamagitan ng guhit na may iba't ibang kulay, na sumasagisag sa dami ng species sa bawat kategorya. Ang paggamit ng matitingkad at buhay na kulay ay lumilikha ng kapansin-pansing visual na kaibahan, na pinapatingkad ang mayamang uri ng buhay sa Daigdig.

Habang hinahabi, may mga dumadaloy na alon na sumasagisag sa agos ng tubig. Ang mga likido at paikot na linya sa lilim ng asul, teal, at aqua ay kumikilos nang ritmiko sa buong rug, nag-uugnay sa mga hayop at lumilikha ng pakiramdam ng galaw at buhay. Pinagsasama ng agos ng tubig ang disenyo, na kumakatawan sa mahalagang ugnayan sa pagitan ng mga hayop at kanilang tirahan, pati na rin ng mga karagatan, ilog, at lawa na sumusuporta sa buhay sa Daigdig.

Ang pangunahing mensahe ng rug ay malinaw: ang kahalagahan ng pangangalaga sa lahat ng species ng hayop at pagpapanatili ng kalinisan at kadalisayan ng mga tubig sa mundo. Ang mga hayop na may iba't ibang guhit ay nagpapaalala sa mga manonood ng kagandahan at kaibahan na dapat protektahan, habang ang dumadaloy na agos ng tubig ay nagpapakita ng pangangailangan para sa malinis at malusog na ekosistema para sa lahat ng buhay. Ang maingat na craftsmanship at simbolikong disenyo ng rug ay ginagawang isang makapangyarihang likhang-sining na naghihikayat sa pagninilay tungkol sa pangangalaga sa kapaligiran at sa koneksyon ng lahat ng buhay.

Ebolusyon ng Karpet

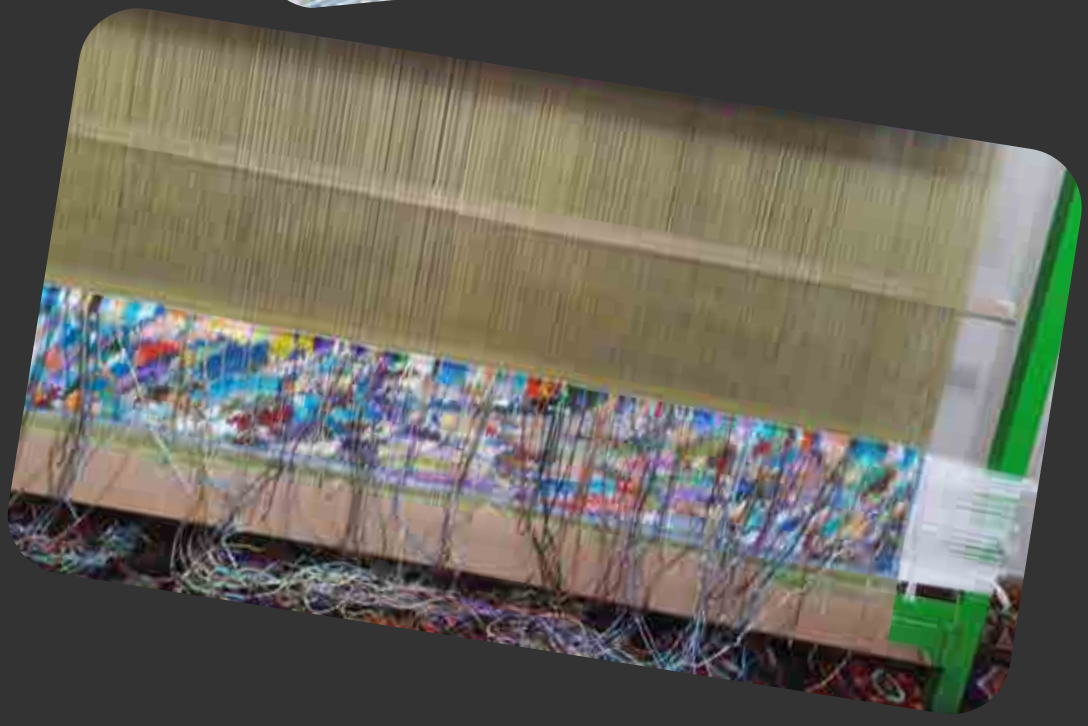

Mapaglarong Mundo sa mga Habi ng Persia.

Sa pagtawid ng panaginip at sining ng kamay, isang bagong anyo ng sining sa tela ang tahimik na umuusbong—kung saan ang mga mapaglaro at pantasyang pinta ng tanawin ay hindi na limitado sa canvas at frame, kundi binubuhay bilang maririkit na Persian silk wall rugs. Ang mga natatanging pirasong ito, nilikha ng mga bihasang manlilihim ng habi at ginagabayan ng malikhaing pananaw ng mga kliyente, ay nagdurugtong ng personal na pantasya at istilong pagpipinta sa mga napakagandang, nahahawakan na tapiserya.

Ang ebolusyong ito ay nagpapakita hindi lamang ng kakayahang umangkop ng mga tradisyon ng habing Persia, kundi pati na rin ng mas malawak na pagbabago sa kontemporaryong sining—kung saan ang indibidwalidad, kuwento, at hiwaga ang nangunguna.

Isang Bagong Hangganan para sa Habi ng Persia.

Ang paggawa ng karpet ng Persia ay palaging tungkol sa pagkukuwento. Sa loob ng mga siglo, ang mga alpombra mula sa Iran ay naglalarawan ng mga hardin ng langit, mga kosmolohikal na pattern, at mga makatang simbolo sa ilalim ng mga paa. Ngayon, ang parehong diwa ng kuwento at detalye ay isinasalin sa mga gawang-espesyal na silk rugs na ikinakabit sa dingding, na kumukuha ng inspirasyon mula sa ibang tradisyon ng biswal: ang mundo ng pantasya at mapaglarong pagpipinta ng tanawin. Hinubog ng mga imahinasyong uniberso ng mga artistang tulad nina Marc Chagall, Leonora Carrington, Maxfield Parrish, at mga kontemporaryong ilustrador ng dreamscape, ang mga custom na wall rugs na ito ay naglalaman ng mga eksena ng mga lumulutang na nayon, surreal na kalangitan, mitikal na nilalang, at mga mahiwagang gubat—lahat ay nilikha

gamit ang parehong daang-taong teknik ng pagtatahian na dating gumaganap sa paglalarawan ng mga burukratikong korteng pangharian at klasikal na hardin.

Mula Brushstroke hanggang Buhol: Ang Proseso ng Pagsasalin.

Nagsisimula ang bawat proyekto sa isang pinta—o kung minsan, sa isang ideya lamang. Nakikipagtulungan ang mga kliyente sa mga designer at master na artisan upang pumili o lumikha ng isang pantasyang tanawin na sumasalamin sa kanilang panlasa, kuwento, o estetikang bisyon. Ang iba ay maaaring pumili ng isang panaginip na kagubatan sa ilalim ng buwan sa estilo ng mga Symbolist, ang iba naman ng candy-colored na utopia na hango sa naive art o mga surrealistang pintor. Walang hangganan ang mga posibilidad—at napaka-personal.

Kapag na-finalize na ang imahe, maingat itong isinasalin sa isang detalyadong mapa ng mga buhol. Nangangailangan ang prosesong ito ng sopistikadong digital rendering at kalibrasyon ng kulay, na sinundan ng manwal na pagdidye ng mga sinulid ng seda gamit ang mga natural na pigment upang tumugma sa natatanging paleta ng pinta. Ang mga manlililok—madalas na nagtatrabaho sa mga loom nang ilang buwan o higit pa—ay maingat na isinasalin ang bawat hagod ng brush sa anyong hinabing buhol, buhol bawat buhol, binubuo ang imahe na may katumpakan at kaluluwa. Ang lumilitaw ay isang mayaman at teksturadong reinterpretasyon ng isang pininturang panaginip—isang silk landscape na sabay na tila sinauna at kakaiba.

Ang Sining ng Pagpapasadya.

Ang nagpapatingkad sa mga pantasyang wall rugs na ito ay ang malalim na antas ng pagpapasadya. Ang mga kliyente ay hindi lamang bumibili ng sining—sila ay kasamang lumilikha nito. Bawat elemento, mula sa paleta ng kulay hanggang sa komposisyon ng eksena, laki, at simbolismo, ay maaaring iakma. Maaaring humiling ang isang kliyente ng dragon na nakatungkurong umiikot sa paligid ng isang Perisang arko, o isang kastilyong lumulutang sa ibabaw ng mga ulap na may mga kulay ng malalim na lapis at rosas na ginto.

Sa ganitong paraan, ang alpombra ay nagiging higit pa sa dekorasyon—nagiging isang personal na mito, isang kuwento na hinabi mula sa imahinasyon at alaala. Pinahahalagahan ang mga pirasong ito ng mga kolektor ng sining, mga designer ng panloob, at mga may-ari ng bahay na may pangitain na naghahanap ng lampas sa karaniwan—mga gawa na nagpapasimula ng diyalogo at damdamin.

Mga Alpombra ni Daniel Bikas 34

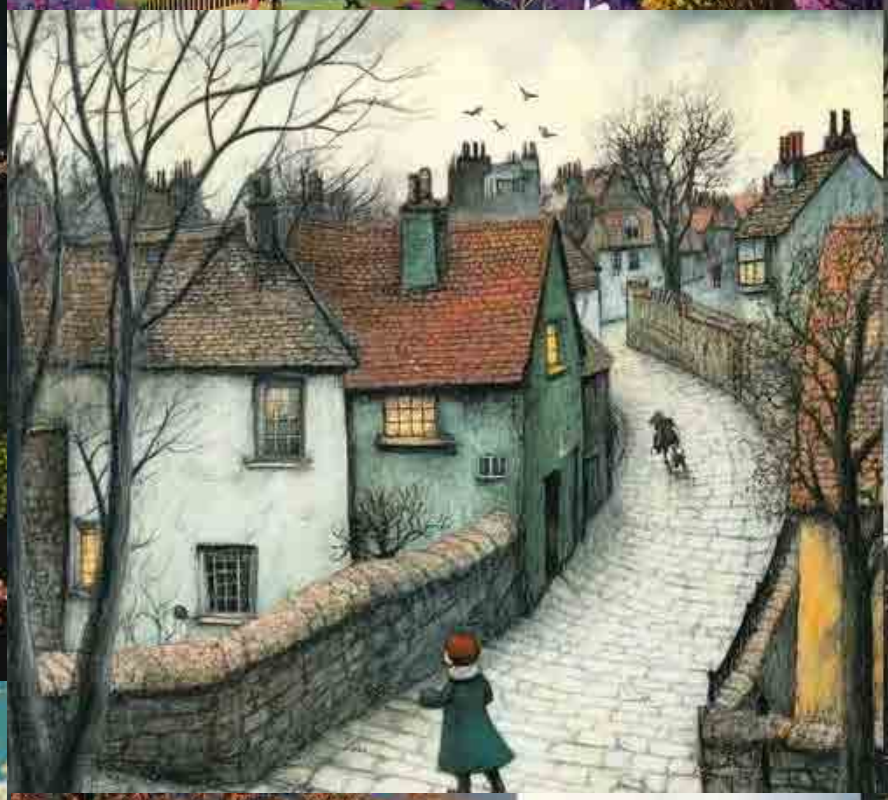

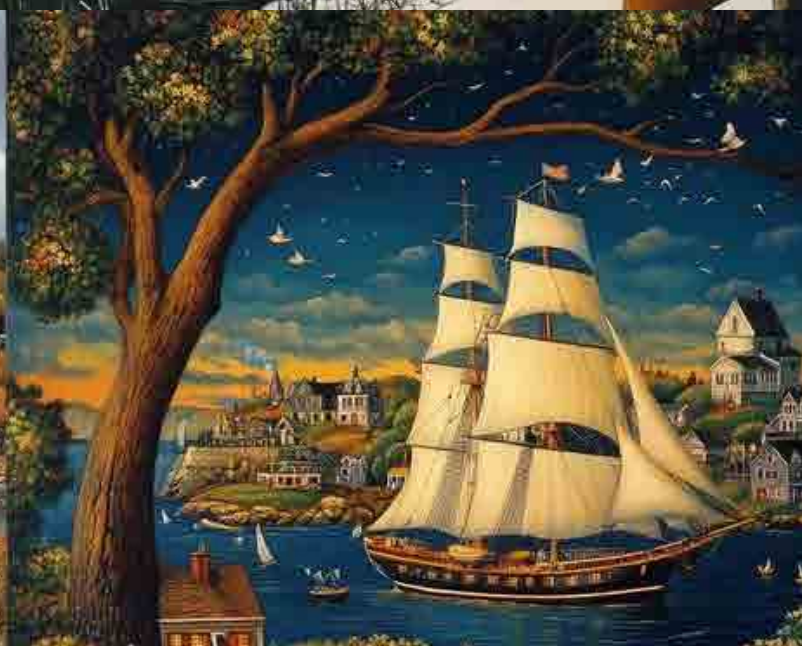

Iba't Ibang Oportunidad para sa Pag-komisyon ng Mga Alpombra ni Daniel Bikas.

Nag-aalok si Daniel Bikas ng isang proseso ng komisyon na iniakma para sa mga kliyenteng naghahanap ng personal at eksklusibong disenyo ng karpet. Narito ang mga oportunidad para makapag-komisyon ng custom na Daniel Bikas rug:

1. Personalized na Kolaborasyon sa Disenyo
Makipagtulungan nang direkta kay Daniel Bikas upang magdisenyo ng karpet na hango sa iyong personal na kwento, halaga, o estetika.
Maaaring kabilang sa tema:
- Pamanang pamilya o simbolo ng kultura
- Mga sanhi para sa kalikasan o pagkakawanggawa
- Artistikong motif o arkitekturang elemento mula sa iyong espasyo

2. Proyektong Pang-Korporasyon at Institusyon
Mga karpet para sa mga luxury hotel, corporate spaces, gallery, o institusyong pangkultura.
Ang kolaborasyon ay maaaring kabilang ang:
- Mga karpet na sumasalamin sa identidad o etos ng organisasyon
- Malakihang instalasyon o maraming piraso para sa magkakaugnay na interior design

3. Limitadong Edisyon na Pakikipagsosyo
Mag-komisyon ng limitadong edisyon para sa eksklusibong regalo, auction, o event para sa kolektor. Oportunidad na makipagtulungan sa tematikong koleksyon ayon sa mga seasonal

trends o partikular na okasyon.

4. Kolaborasyon sa Interior Design

Mga custom na karpet na idinisenyo upang perpektong umakma sa mga proyekto ng interior design.

Maayos na integrasyon ng partikular na palette ng kulay, estilo ng furniture, at layout ng arkitektura.

5. Artistic na Co-Creation

Makipagtulungan sa mga artist mula sa iba't ibang medium (pintura, eskultura, digital art) upang lumikha ng isang fusion rug na pinagsasama ang natatanging estilo at konsepto.

Ideal para sa mga kliyenteng nais ng natatanging piraso na namumukod-tangi bilang karpet at sining.

6. Proyekto para sa Memorial at Legacy

Mag-komisyon ng mga karpet upang gunitain ang mahahalagang pangyayari sa buhay tulad ng kasal, anibersaryo, o memorial. Ang mga pirasong ito ay nagsisilbing pangmatagalang pagpupugay na may sentimental na halaga.

7. Sustainable at Etikal na Inisyatiba

Oportunidad na magdisenyo ng karpet ayon sa sustainability

at eco-conscious practices. Kolaborasyon sa mga temang nakasentro sa pangangalaga ng kalikasan o paggamit muli ng materyales.

8. Kultural at Batay sa Pamana na Disenyo

Mga karpet na nagdiriwang ng kultural na pamana o makasaysayang sining. Perpekto para sa mga museo, cultural centers, o indibidwal na naghahanap ng art pieces na may kulturang inspirasyon.

9. Investment-Focused Commissions

Limitado at natatanging disenyo para sa mga kolektor at investor. Mahusay na ginawa na karpet na nagbibigay diin sa materyales at pattern para mapataas ang pangmatagalang halaga.

10. Proyekto ng Pamanang Pamilya

Mga karpet na sumasalamin sa tradisyon ng pamilya o personal na kwento, na idinisenyo upang maipasa sa susunod na henerasyon. Paglalagay ng simbolikong motif, family crests, o makahulugang naratibo.

Sa bawat komisyon, iniimbitahan ang mga kliyente na lumahok sa isang malikhaing paglalakbay, na nagreresulta sa isang kahanga-hangang piraso na sumasalamin sa artistikong diwa ng Daniel Bikas rugs habang tumutugon sa kanilang natatanging kagustuhan.

Hinahabi ang Diwa ng India sa Sutla ng Persia.

Ang sining ay sisidlan kung saan nakikipag-usap ang mga sibilisasyon sa paglipas ng panahon, at kapag nagtagpo ang dalawang sinaunang tradisyon, isang bagong kultural na salaysay ang isinilang. Ang proyektong ito ay sumusuri sa pagsasanib ng mga istilo ng pagpipinta ng India—na nakaugat sa malalim na espiritwalidad, mitolohiya, at pagkakakilanlan ng rehiyon—sa walang kapantay na galing ng paggawa ng Persian fine silk wall rugs.

Sa pamamagitan ng pagsasalin ng visual na wika ng mga anyo ng sining ng India gaya ng Madhubani, Pattachitra, Miniature, Warli, at Kalamkari sa medium ng paghabi sa sutla ng Persia, layunin naming pangalagaan, muling likhain, at itaas ang kanilang mga kuwento sa mga pangmatagalang obra maestra ng tela.

Ang cross-cultural synthesis na ito ay hindi lamang nagdiriwang ng artistikong pamana ng India kundi nagbibigay din ng bagong buhay sa tradisyon ng Persian rug, na binabago ito mula sa ornamental na dekorasyon patungo sa canvas ng pandaigdigang artistikong diyalogo. Ang bawat rug ay nagiging tapiserya ng oras, simbolismo, at kaluluwa—hinabi sa kamay gamit ang kahusayan ng teknik ng Persia at visual na kayamanan ng estetika ng India. Ito ay hindi lamang disenyo; ito ay diplomasya sa pamamagitan ng sining, isang banayad na kapangyarihan na nag-uugnay sa dalawang kultura sa pamamagitan ng sinulid, kulay, at walang hanggang imahinasyon.

Pinturang Gond

Ang Gond painting ay isang makulay at masining na anyo ng sining-tribal na nagmula sa mga tribo ng Gond sa Madhya Pradesh, India. Malalim itong nakaugat sa kalikasan, alamat, at espiritwalidad, na sumasalamin sa malapit na ugnayan ng tribo sa kalikasan at sa kanilang paniniwalang animistiko na lahat ng bagay—mga puno, hayop, burol, at ilog—ay may espiritu.

Pangunahing Katangian:

Tema tungkol sa Kalikasan:
Madalas na inilalarawan sa sining ng Gond ang mga halaman at hayop, mga diyos, alamat, at mga tanawin ng buhay sa nayon, bilang pagdiriwang sa kabanalan ng kalikasan.

Masalimuot na mga Pattern:
Kilala ang Gond art sa paggamit ng maliliit na guhit, tuldok, linya, at iba't ibang disenyo na nagbibigay ng tekstura at galaw.

Matitibay na Linya at Hugis:

Mga Alpombra ni Daniel Bikas 42

Ginuguhit ang mga gilid gamit ang makapal na itim na linya, at pinupuno ng makukulay na disenyo sa loob.

Simbolismo at Kuwento: Bawat elemento ay may kahulugan—ang puno ay maaaring sumisimbolo sa kanlungan o kabanalan, ang hayop sa lakas o karunungan, at ang mga ibon bilang tagapagdala ng mensahe.

Natural na Kulay: Dati, ang mga kulay ay galing sa uling, dagta ng halaman, dumi ng baka, putik, at dahon. Ngayon, gumagamit na rin ng acrylic at canvas ang mga modernong artist.

Kultural na Kahalagahan:

Ang sining ng Gond ay higit pa sa dekorasyon—isa itong anyo ng visual na pagkukuwento na minana sa bawat henerasyon. Pinapanatili nito ang mga alamat at paniniwala ng komunidad sa pamamagitan ng imahe.

Dahil kay Jangarh Singh Shyam, na nagdala nito sa modernong sining, nakilala ito sa buong mundo. Sa ngayon, ang Gond painting ay patuloy na umuunlad bilang isang sining na nagtataglay ng harmoniya, ritmo, at tula ng kalikasan.

Pinturang Kishangarh

Ang Kishangarh painting ay isang pinong at romantikong estilo ng miniature painting mula sa Rajasthan na umunlad noong ika-18 siglo sa prinsipal na estado ng Kishangarh. Kilala ito sa mala-diwatang paglalarawan ni Radha at Krishna, na pinagsasama ang karangyaan ng korte at espirituwal na debosyon.

Pangunahing Katangian:

Idealisadong Kagandahan:

Ang pinakatanyag na tampok ng Kishangarh painting ay ang paglalarawan kay Radha na may pahabang mukha, hubog na kilay, kalahating nakapikit na matang hugis-almendra, matangos na ilong, at marikit na leeg. Ang anyong ito ng kagandahan ay naging tanda ng istilo.

Debosyonal na Romansa:

Karaniwang umiikot ang mga tema sa banal na pag-ibig nina Radha at Krishna, na puno ng damdaming makata at espiritwal na kahulugan. Madalas na makikita ang mga eksena ng Rasleela, mga tagpo sa liwanag ng buwan, at mga tanawin sa bukid.

Luntiang Tanawin: Madalas na may mga hardin, lawa, at burol sa likuran, na ipininta sa malalambot na kulay at detalyadong disenyo, nagbibigay ng romantikong himig.

Maselang Pintura: Gumamit ang mga pintor ng pinong natural na brush at mga pigmentong halaman o mineral, inilapat nang may sukdulang ingat upang makamit ang masalimuot na disenyo sa kasuotan, alahas, at mga dahon.

Patron ng Hari: Umunlad ang estilo sa ilalim ng pamumuno ni Raja Savant Singh (kilala rin bilang Nagari Das, isang makata at debotong tagasunod ni Krishna), na nagbigay-inspirasyon sa makata at debosyonal na sining sa korte.

Kultural na Kahalagahan:

Ang Kishangarh painting ay sagisag ng pambihirang pagsasanib ng bhakti (debosyon) at shringara (romantikong pag-ibig). Ito ay isang rurok ng sining na miniaturang Indian, kung saan ang espiritwal na pananabik at kagandahan ay nagkakaisa. Sa kasalukuyan, pinapahalagahan ito sa mga museo sa buong mundo dahil sa mala-tulang kagandahan at lalim ng espiritu nito.

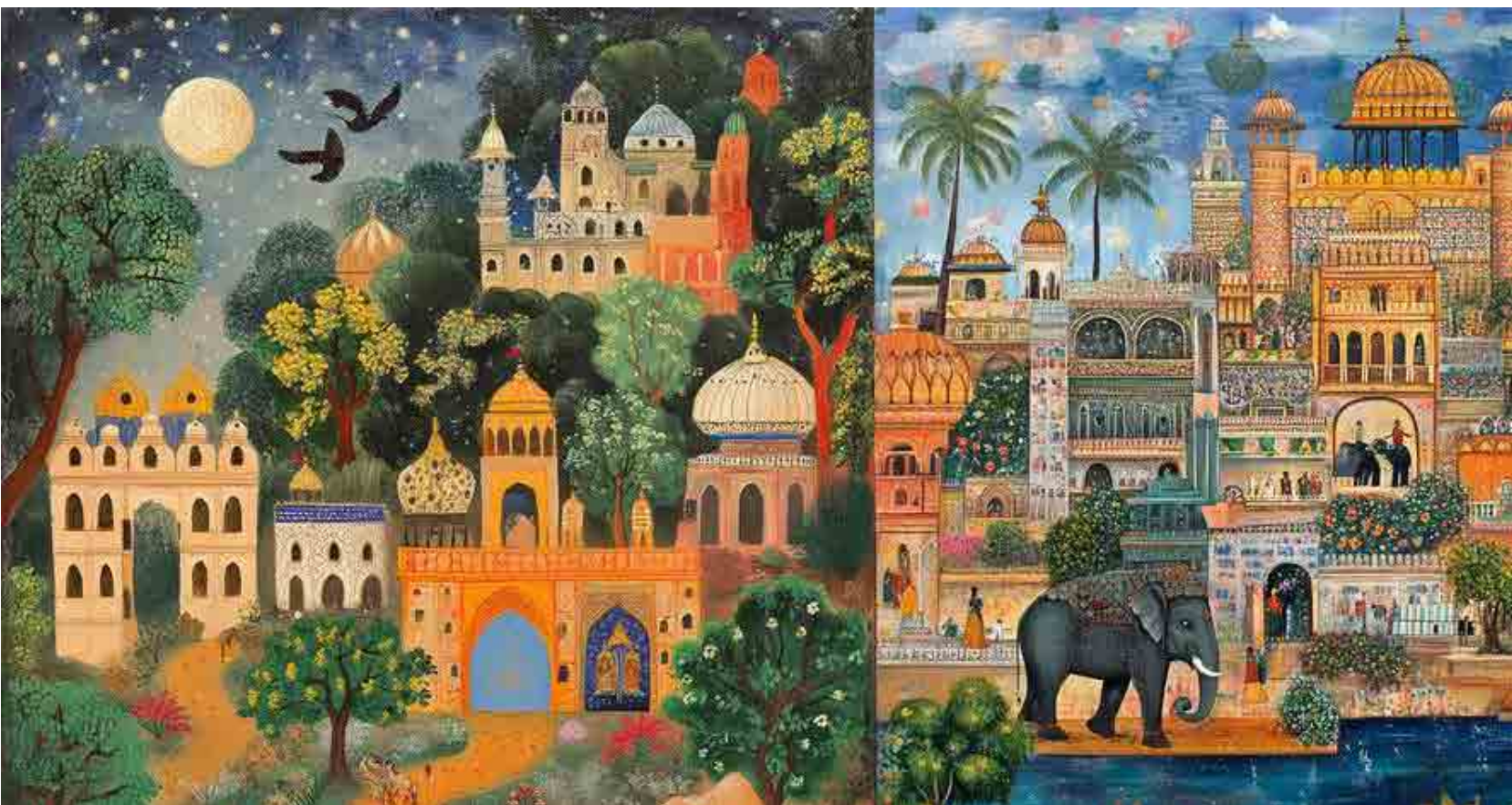

Pinturang Pichwai

Ang Pichwai painting (madalas na isinusulat bilang Pichavi o Pichvai) ay isang tradisyonal na anyo ng sining sa India na nagsimula higit sa 400 taon na ang nakalilipas sa Nathdwara, Rajasthan. Ang salitang Pichwai ay nagmula sa mga salitang Sanskrit na pichh (likod) at wai (pagkabit), na tumutukoy sa tela na isinabit sa likod ng rebulto ni Shreenathji, isang anyo ni Lord Krishna.

Pangunahing Katangian:

Pang-devosyonal na Layunin: Ang mga Pichwai painting ay pangunahing ginagamit sa mga templo bilang backdrop para sa mga rebulto ni Krishna at naglalarawan ng mga eksena mula sa kanyang buhay, lalo na ang kanyang pagkabata (bilang Shreenathji) at mga pista gaya ng Janmashtami o Govardhan Puja.

Mayamang Detalye: Kilala ang mga ito sa masalimuot na brushwork, marangyang kulay, at mga detalyadong hangganan, kadalasan may tunay na ginto o

pilak.

Iconic na Motif: Karaniwang elemento ang mga bulaklak ng lotus, baka, peacock, mga gopi (mga gatasan), at Govardhan Hill—lahat ay simbolikong bahagi ng mitolohiya ni Krishna.

Medium at Teknik: Tradisyonal na ipinipinta sa tela gamit ang natural na dye at pigment, maaari ring gumamit ng papel o canvas ang mga modernong bersyon.

Pagkakaiba-iba sa Panahon: Gumagawa ang mga artista ng iba't ibang Pichwai upang tumugma sa ritwal ng templo at mga panahon, na nagpapakita ng tiyak na damdamin o rasa.

Kultural na Kahalagahan:

Ang Pichwai ay hindi lamang dekoratibo—ito ay malalim na debosyonal at seremonial. Ito ay kumakatawan sa pagsasanib ng Bhakti (debosyon) at kahusayan sa sining, kung saan ang bawat piraso ay nagsisilbi bilang kwento at espiritwal na alay. Sa kasalukuyan, patuloy na umuunlad ang Pichwai sa parehong tradisyonal at kontemporaryong interpretasyon, pinahahalagahan ng mga kolektor, interior designer, at museo sa buong mundo.

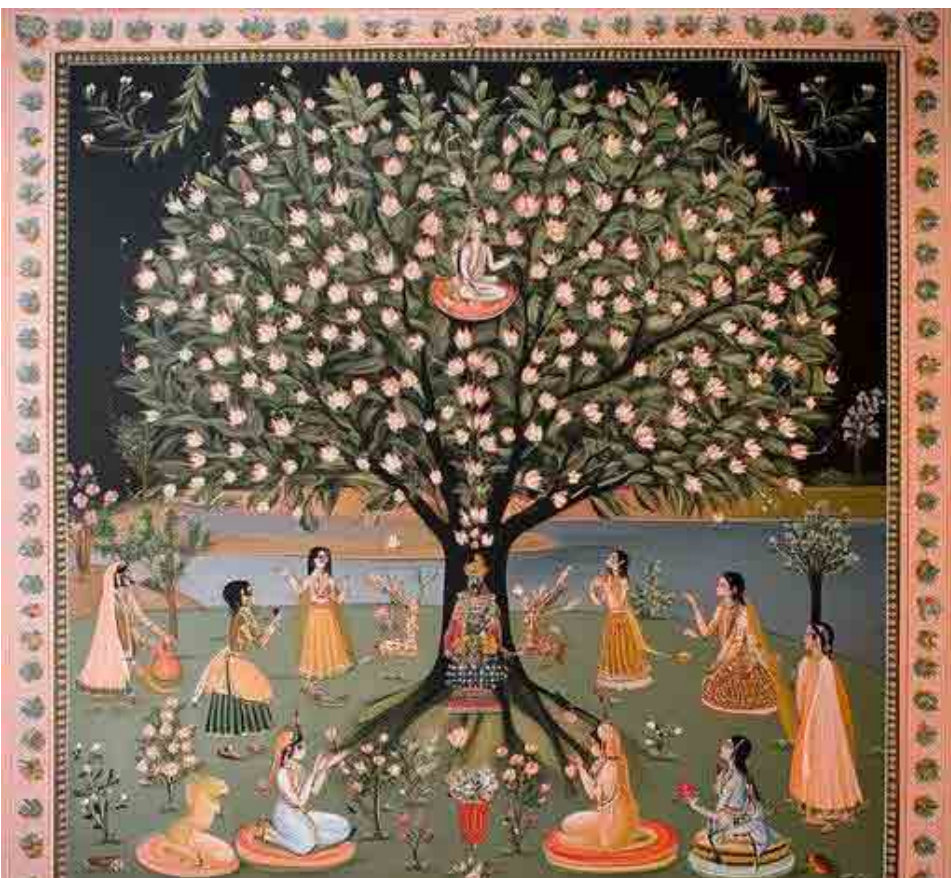

Pinturang Phad

Ang pagpipinta ng Phad ay isang tradisyonal na istilo ng scroll painting mula sa Rajasthan, India, na kilala sa makulay na pagpapahayag ng kuwento at sining ng katutubong naratibo. Pangunahing isinasagawa ng komunidad ng Joshi, ang sining na ito ay mayroong mahabang kasaysayan at malapit na kaugnay sa epikong mga kuwento ng lokal na diyos, lalo na kina Pabuji at Devnarayan.

Pangunahing Katangian:

Narratibong Scrolls:

Karaniwang mahahabang pahalang na scroll (tinatawag na phad) ang mga Phad painting na naglalarawan ng sunud-sunod na mga pangyayari sa buhay ng isang diyos. Maaaring umabot ng ilang talampakan ang mga scroll na ito at ginagamit sa mga palabas sa templo na naglalakbay sa mga nayon.

Visual na Pagkukuwento:

Binabasa at inaawit ng mga Bhopa (mga mang-aawit at pari ng katutubo) ang mga larawan, na bumibisita sa bawat nayon upang ikwento ang mga epiko

habang ginagamit ang phad bilang visual na gabay.

Matitingkad na Kulay at Disenyo: Pinipinta gamit ang natural na pigment sa mga kulay lupa tulad ng pula, dilaw, kahel, berde, at itim, ang mga phad ay mayaman sa simbolikong detalye at palamuti.

Masikip na Komposisyon: Ang mga eksena ay puno ng mga tauhan, arkitektura, hayop, at banal na simbolo, na may kaunting bakanteng espasyo, na lumilikha ng masiglang ritmo ng biswal.

Dalawang-Dimensyong Estilo: Ang mga tauhan ay patag at istilisado, kadalasang ipinapakita sa profile, gamit ang ekspresibong galaw at mata upang ipahayag ang damdamin.

Kultural na Kahalagahan: Ang Phad painting ay hindi lamang sining—ito ay isang banal na tradisyon ng pagtatanghal na pinagsasama ang sining biswal, musika, kasaysayang oral, at espiritwalidad. Ang bawat scroll ay pinapahalagahan, at ang paggawa ng phad ay kadalasang may kasamang ritwal. Sa kasalukuyan, habang pinapanatili ang tradisyon ng mga master na artista tulad ng pamilya Joshi, ito rin ay umunlad sa kontemporaryong anyo habang pinananatili ang mayamang pamana nito.

Pinturang Patachitra

Ang Patachitra ay isang tradisyonal na istilo ng pagpipinta sa tela mula sa Odisha at Kanlurang Bengal, India. Ang pangalan nito ay nagmula sa mga salitang Sanskrit na “pata” (tela o canvas) at “chitra” (larawan), na nangangahulugang “larawan sa tela.” Isa ito sa pinakalumang anyo at pinakakulturang mayaman na sining-bayan sa India, na nagsimula hindi bababa sa ika-12 siglo.

Pangunahing Katangian:

Mitolohikal na Tema: Madalas ipakita sa Patachitra ang mga kuwentong mitolohikal ng Hindu, lalo na ang mga kuwento ni Lord Jagannath, Krishna, Rama, at mga episode mula sa Mahabharata at Ramayana.

Likas na Kulay at Materyales: Ginagamit ng mga artista ang likas na pigment mula sa mineral, bato, at gulay, na inilalapat gamit ang pinong brush sa tela na pinahiran ng chalk at goma, o sa tuyong

dahon ng palma (talapatra chitra).

Masalimuot na Detalye: Kilala ang mga larawang ito sa mga palamuti sa gilid, detalyadong guhit, at matingkad na kulay tulad ng pula, dilaw, puti, itim, at berde.

Estilong Anyo: Ang mga pigura ay mataas ang estilong anyo, may mahahabang mata, mararangyang postura, at mga dekoratibong elemento na pumupuno sa komposisyon.

Narratibong Scroll: Sa Bengal, karaniwang anyo ng Patachitra ang scroll na ginagamit ng mga Patua (mang-aawit ng bayan) na iniikutan ang larawan habang inaawit ang kwento, lumilikha ng isang multimedia na pagtatanghal.

Kultural na Kahalagahan:

Ang Patachitra ay higit pa sa biswal na sining—ito ay isang buhay na tradisyon na pinaghalong pagkukwento, musika, at debosyon. Malalim ang kaugnayan nito sa mga ritwal na panrelihiyon at lokal na pagkakakilanlan, at ipinapasa mula sa henerasyon hanggang henerasyon. Bagaman nakaugat sa banal, ang mga modernong artista ng Patachitra ay sumusuri rin sa mga kontemporaryong tema, na pinapanatiling buhay at makabuluhan ang anyo.

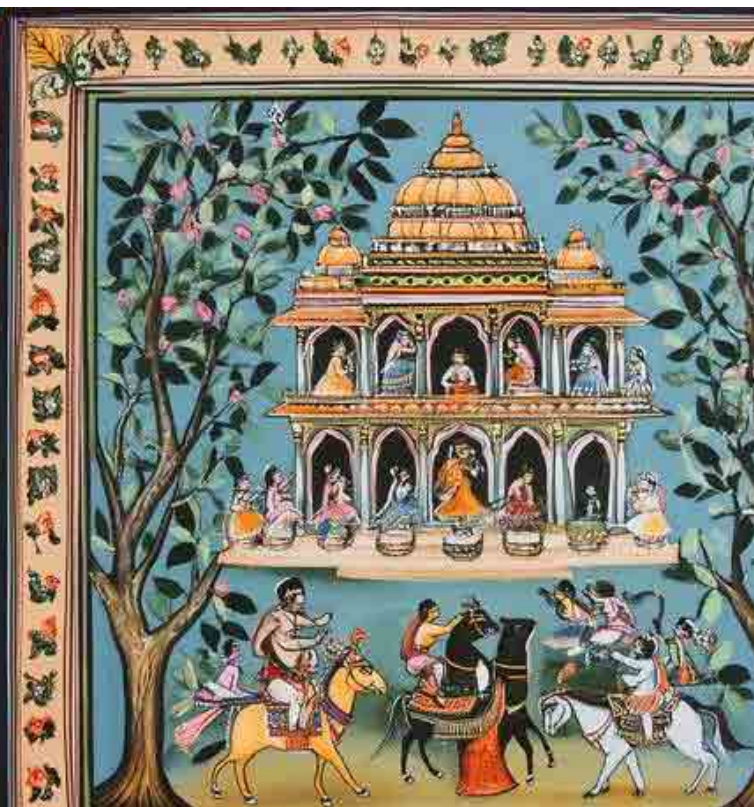

Pinturang Madhubani

Ang pinturang Madhubani, na kilala rin bilang sining ng Mithila, ay isang makulay at masimbolong anyo ng sining na nagmula sa rehiyon ng Mithila sa Bihar, India. Tradisyonal itong nililikha ng mga kababaihan sa dingding ng kanilang tahanan tuwing pista at mga ritwal. Ngayon, ito ay kinikilala sa buong mundo dahil sa detalye, kulay, at lalim ng kulturang ipinapakita nito.

Pangunahing Katangian:

Yaman ng Tema: Ipinapakita ng mga pinturang Madhubani ang mga mitolohikal na kuwento (lalo na tungkol kina Rama, Sita, Krishna, at Shiva), kalikasan, kasal, at mga kuwentong-bayan na may simbolikong kahulugan.

Patag na Anyo at Hangganan: Ang mga pigura ay iginuguhit sa dalawang dimensyon na walang lalim o perspektiba, at karaniwang napapalibutan ng masining na mga hangganan.

Matingkad na Likas na Kulay: Dati, ginagamit ang mga likas na tina mula sa bulaklak, dahon,

luyang dilaw, at uling; sa ngayon ay ginagamit na rin ang acrylic paint.

Limang Natatanging Estilo: Kabilang dito ang Bharni, Kachni, Tantrik, Godna, at Kohbar—bawat isa ay may sariling simbolo at pamamaraan.

Simbolikong Motibo: Madalas na lumilitaw ang lotus, paboreal, araw at buwan, isda, at mga banal na halaman—bilang sagisag ng pagkamayabong, kasaganaan, at kabanalan.

Kultural na Kahalagahan: Ang pinturang Madhubani ay higit pa sa dekorasyon—ito ay wika ng debosyon, pagkakakilanlan, at paglaban. Ginamit ito sa kasaysayan upang basbasan ang mga kasal, ipagdiwang ang kalikasan, at tutulan ang pagkalbo ng kagubatan at kawalang katarungan. Ipinasa ito sa bawat henerasyon, nagbibigay kapangyarihan sa mga kababaihang taga-baryo, at kinikilala sa buong mundo dahil sa artistikong ganda at lalim ng kultura nito.

Sa kasalukuyan, ang sining ng Madhubani ay patuloy na namumukadkad sa papel, canvas, tela, at mga pader—pinagdurugtong ang tradisyon at modernong pagpapahayag.

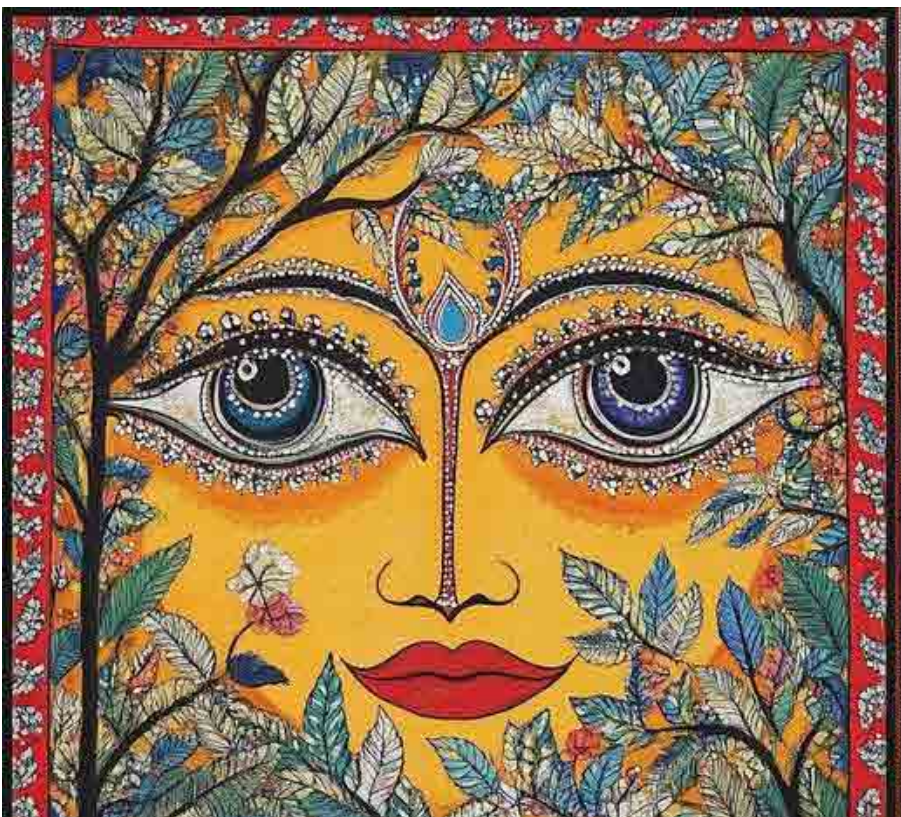

Pinturang Warli

Ang Warli painting ay isang anyo ng sining ng katutubo na nagmula sa tribo ng Warli sa Maharashtra, India. Ang sinaunang estilong ito ay nagmula noong mga 2500 BCE at kilala sa simpleng ngunit malalim na pagsasalaysay sa pamamagitan ng mga larawan.

Pangunahing Katangian:

Monochrome Palette: Tradisyonal na ginagawa gamit ang puting pigment mula sa paste ng bigas sa isang base ng putik o ibabaw na ginagamitan ng dumi ng baka, na lumilikha ng kapansin-pansing kaibahan.

Hugis na Geometriko: Ang estilo ay umaasa sa mga pangunahing hugis—bilog, tatsulok, at parisukat—upang ipakita ang mga tauhan, hayop, puno, at araw-araw na buhay sa nayon.

Narrative Art: Ang Warli paintings ay hindi lamang pampaganda; nagkukwento ito ng mga ritwal, ani, pista,

pangangaso, at selebrasyon. Ang mga eksena ay kadalasang inayos sa isang ritmikong bilog sa paligid ng pangunahing motif.

Walang Perspektibo: Ang mga tauhan ay patag, at walang pakiramdam ng lalim, katulad ng sinaunang sining sa kuweba o bato.

Espiritwal na Koneksyon: Ang sining ay madalas nagdadala ng simbolikong kahulugan, ipinagdiriwang ang pagkakaisa ng tao at kalikasan, na may mga motif tulad ng sayaw na Tarpa, araw, buwan, at mga hayop.

Kultural na Kahalagahan:

Ang Warli painting ay higit pa sa sining—ito ay isang biswal na wika ng isang komunidad na gumagamit ng minimalismo upang ipahayag ang malalim na kultural at espiritwal na mga halaga. Patuloy itong nagbibigay inspirasyon sa mga kontemporaryong artista at designer sa buong mundo, pinapangalagaan ang ugat ng tribo habang inaangkop sa modernong midyum.

Infinity

Galaksi Bima Sakti, rumah kosmik kita, adalah tempat dengan keindahan yang menakjubkan dan luas yang melampaui imajinasi kita. Miliaran bintang berputar dalam spiral yang megah, masing-masing adalah matahari dengan kumpulan planet, bulan, dan misteri sendiri yang menunggu untuk ditemukan. Ini adalah koleksi bintang, gas, debu, dan materi gelap berbentuk spiral yang luas, membentang sekitar 100.000 tahun cahaya. Sekarang bayangkan miliaran galaksi seperti ini di alam semesta yang tak terbatas.

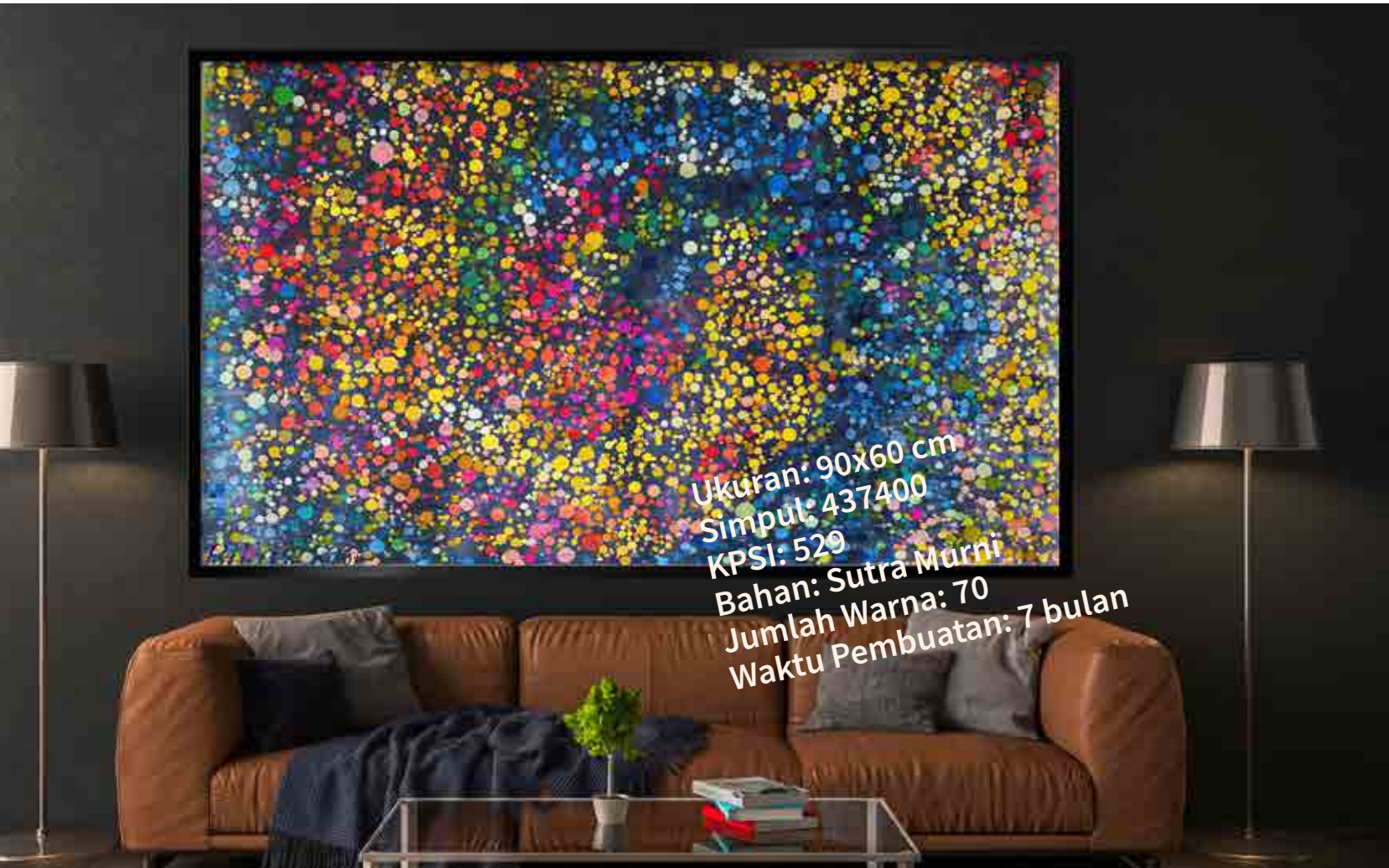

Ang Uniberso sa Isang Spiral: Isang Artistikong Pagpupugay ng Persian Rug sa Walang Hanggang Kosmos.

Ipinapakita ng Persian handmade wall rug na ito ang kamangha-manghang representasyon ng uniberso sa isang walang hanggang hugis spiral. Sa gitna nito, nagsisimula ang spiral sa isang masikip at makinang na kumpol, na sumasagisag sa pinagmulan ng lahat ng kosmikong bagay. Namamayani ang maliwanag at buhay na kulay sa tapis, kung saan ang malalim na asul, lila, at itim ay bumubuo sa kalawakan ng espasyo. Ang umiikot na disenyo ng tapis ay nagpapahiwatig ng galaw at lalim, na humihila sa mata ng manonood patungo sa walang hanggan at malawak na kalikasan ng kosmos. Ang kabuuang disenyo ay mahusay na sumasagisag sa konsepto ng kawalang-hanggan, kung saan ang walang katapusang paikot ng spiral ay nagpapakita ng walang katapusang kalawakan ng uniberso. Ang tapis ay nagsisilbing isang obra maestra at isang malalim na meditasyon sa walang hanggang mga kababalaghan ng pag-iral, pinaghalo ang tradisyon at kosmikong kadakilaan.

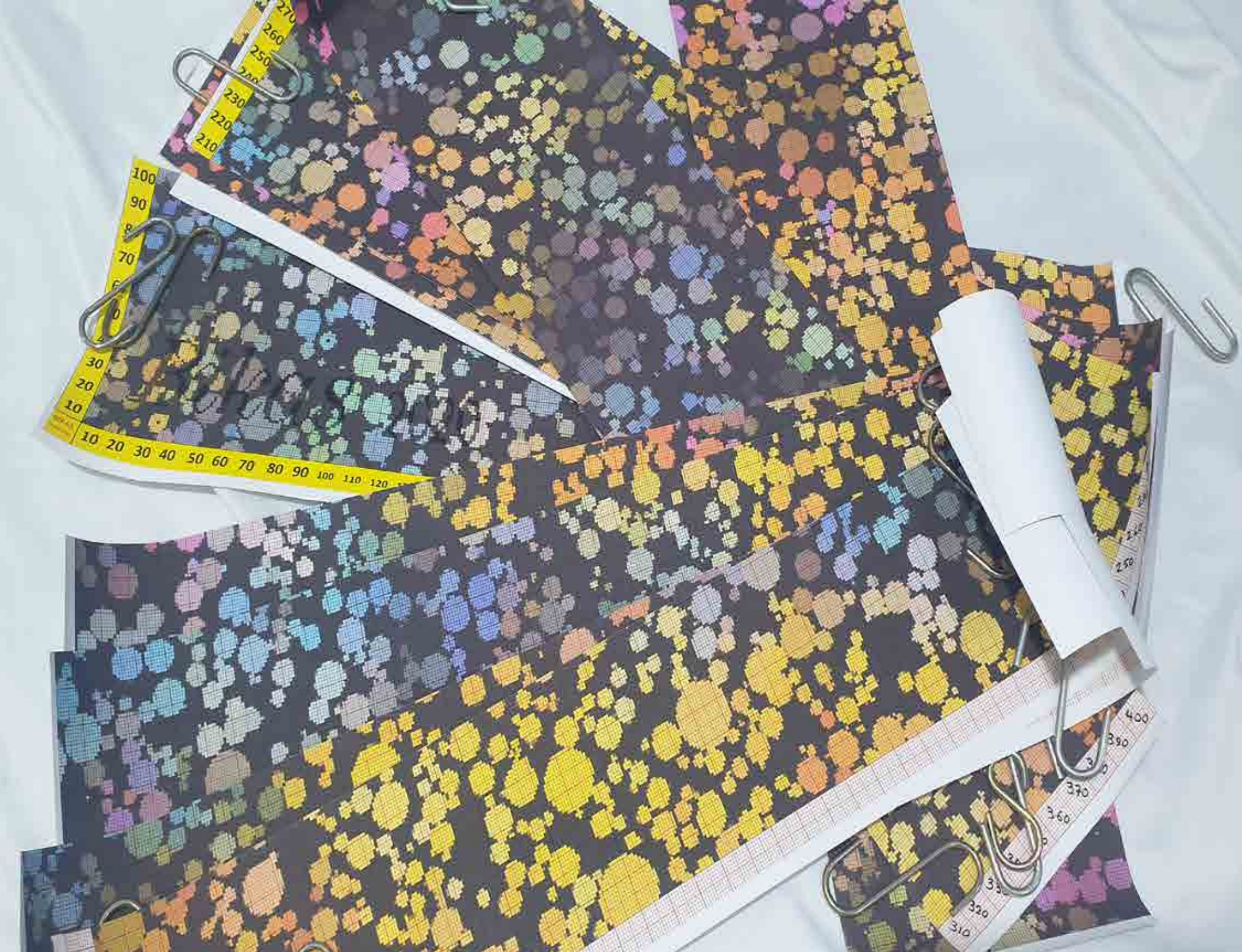

Ebolusyon ng Karpet

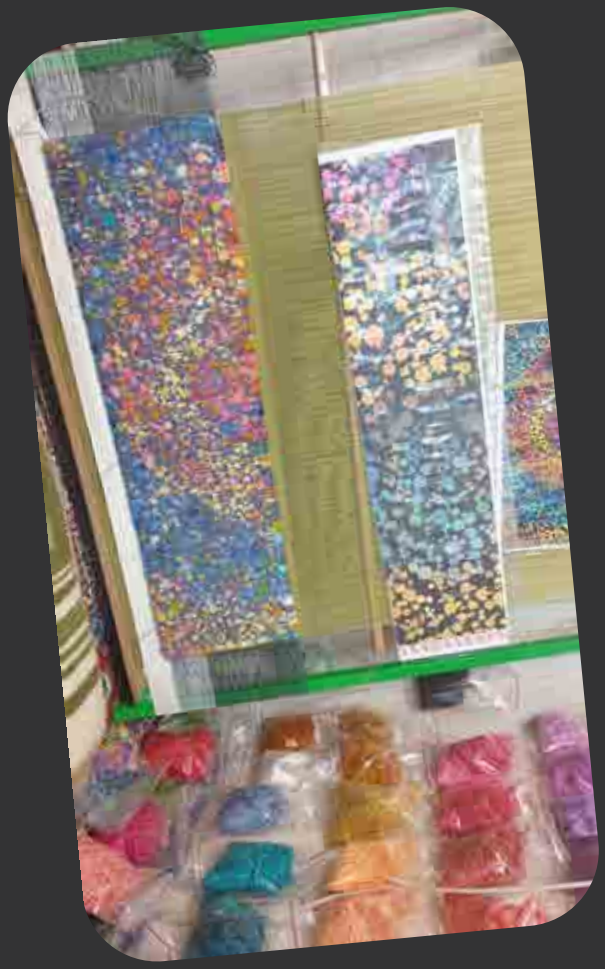

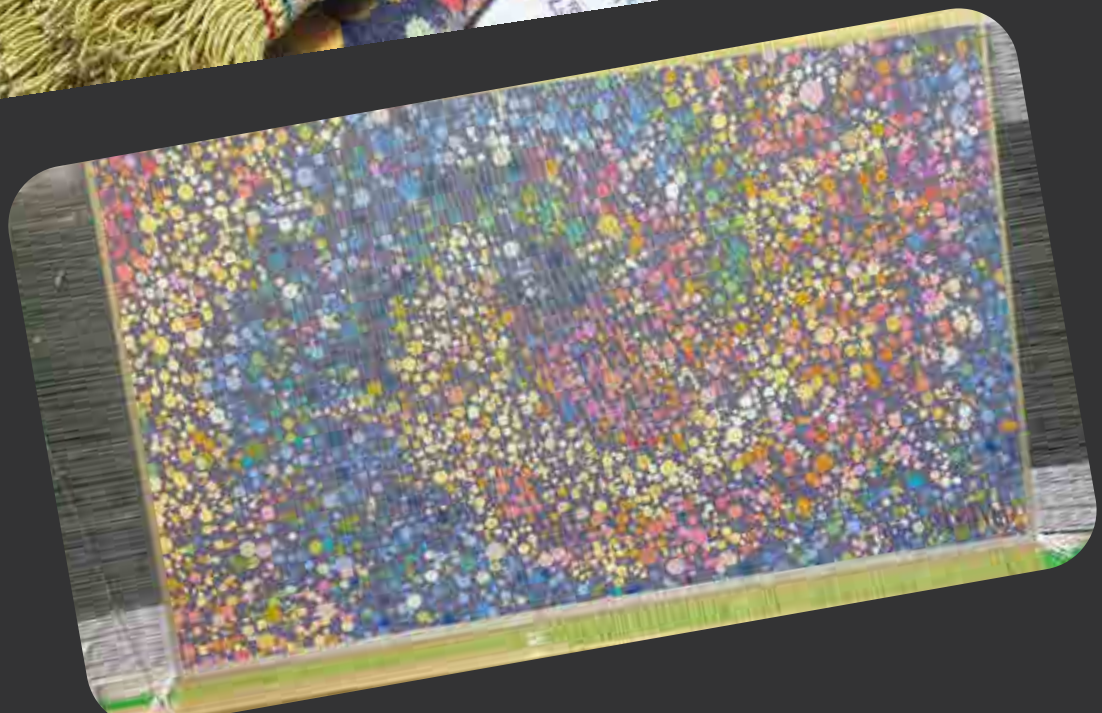

Pag - uugnay ng mga Kontinente: Ang Kagandahan ng Mga Motif ng Africa sa Pino-Sining na Rugs ng Persia.

Bagaman tradisyonal na kilala ang mga karpet ng Persia para sa kanilang masalimuot na bulaklak na mga pattern, mga geometrikong disenyo, at mga historikal o kultural na motif na nakaugat sa sining Persiano at Islamiko, ang pagsasama ng mga motif ng Africa ay isang kamangha-manghang, subalit hindi gaanong karaniwang, phenomenon.
Sa makabagong panahon, sa pagtaas ng globalisasyon at artistikong interaksyon, maaaring sinasadya ng mga kontemporaryong designer ng karpet na pagtugmain ang mga motif mula sa iba't ibang kultura, kasama na ang mga disenyo ng Africa, sa mga teknika ng paghabi ng karpet ng Persia. Ito ay maaaring magresulta sa natatangi at estilo-fusions na mga karpet.

Pagsasanib sa Pamamagitan ng Heometriya at Simbolismo.

Ang mga motif ng Africa ay madalas nakabatay sa matapang na heometriya (mga tatsulok, diyamante, zigzag) at simbolikong mga pattern (tulad ng mga simbolong Adinkra mula sa Ghana o mga simbolong Berber mula sa Hilagang Africa). Ang mga karpet ng Persia, lalo na ang mga pino para sa dingding, ay gumagamit din ng detalyadong heometriya — kaya ang pag-overlay ng mga simbolo ng Africa sa loob ng komposisyong istruktura ng Persia ay maaaring makalikha ng isang tuloy-tuloy na pagsasanib.

Dayalogo ng Kulay.

Ang mga tekstil ng Africa ay madalas nagpapakita ng mayamang mga kulay mula sa lupa (oker, malalim na pula, indigo, itim). Ang mga pino karpet ng Persia ay kilala rin para sa mahusay na pagguhit-dye (dyeing).
Maaari tayong lumikha ng isang paleta na may pakiramdam na "Africa" ngunit pininturahan gamit ang mga teknik ng Persia.

Pagkukuwento at Espiritwal na Mga Patong.

Maraming mga pattern ng Africa ang nagsasalaysay ng mga kuwento

— tungkol sa komunidad, ninuno, kalikasan. Ang mga karpet ng Persia ay mayroon nang naratibong mga ibabaw. Ang paghabi ng mga kwento ng Africa gamit ang mga teknik ng pagsasalaysay ng Persia (mga maliliit na vignette, makatang simbolismo, kaligrapiya) ay magiging natural at malalim ang kahulugan.

Mga Ibang-Struktural na Pagtawid.

Ang ilang mga teknik ng paghabi ng Africa (tulad ng strip weaving) ay maaaring magbigay inspirasyon sa mga binuong komposisyon sa loob ng isang larangan ng karpet ng Persia, na lumilikha ng isang "patchwork" na estetika ngunit nananatiling kamay-guhit.

Ito ay maaaring maging isang tunay na obra maestra ng cross-kultura — isang bagay na napaka avant-garde ngunit naka-ugat sa tunay na tradisyon.

Sa kabuuan, habang ang pangunahing mga tradisyon ng disenyo ng karpet ng Persia ay natatangi, ang posibilidad ng pag-litaw ng mga motif ng Africa, lalo na sa kontemporaryo o tribo na konteksto dahil sa kalakalan, pampublikong palitan ng kultura, o magkasanib na mga estetikang pakiramdam, ay hindi ganap na maitatanggi. Gayunpaman, ito ay magiging mas hindi karaniwan kumpara sa tradisyonal na bokabularyo ng disenyo ng karpet ng Persia. Anumang ganoong halimbawa ay malamang magiging patunay sa likas na pag-unlad ng sining ng tela at sa magkakaugnay na katangian ng mga kultura.

Ang mga motif ng Africa ay lubhang magkakaiba, na sumasalamin sa mayamang mga kultura, kasaysayan, pilosopiya, at kapaligiran ng kontinente. Narito ang isang komprehensibong listahan ng kilalang mga motif ng Africa kasama ang kanilang mga paliwanag, na pinag‑grupo ayon sa rehiyon o tradisyon kung maaari:

Mga Motif ng Kanlurang Africa

– Mga Simbolong Adinkra (Ghana – mga taong Akan). Ito ay mga ideograpikong simbolo na kumakatawan sa mga konsepto at aphorism:

- Gye Nyame – "Maliban sa Diyos": Simbolo ng makapangyarihan ng Diyos.
- Eban – "Bakod": Seguridad, kaligtasan, at pag-ibig.
- Duafe – "Kahoy na suklay": Pagka-babae, kalinisan, pag-ibig, at pagkalinga.
- Eban at Eban – Magkapatong na bakod: Pagkakaisa sa dualidad at proteksyon ng pamilya.
- Fawohodie – "Kalayaan/ pagpapalaya": Kalayaan at pagpapalaya.
- Eban Nkonsonkonson – Pagkakaisa at mga ugnayang pantao: Harmoniya sa pagkakaibang-iba.

– Mga Pattern ng Kente (Ghana). Ang kulay at geometrikong mga pattern sa hinabing tela ay may simbolikong kahulugan:

- Pattern Eban – Pamilya at kaligtasan.
- Nkyinkyim – Dinamismo at inisyatiba.
- Adwinasa – Kahusayan at pagiging perpekto; "lahat ng motif ginamit."
- Pattern Eban + itim – Proteksyon sa pamamagitan ng pagsubok.

Mga Motif ng Gitnang Africa

– Mga Motif ng Kuba Cloth (Demokratikong Republika ng Congo – mga taong Kuba).
- Alon-alon na linya – Simbolo ng tubig at espiritwal na daloy.
- Paulit-ulit na tatsulok – Pag-aanak at siklo ng buhay.
- Labirintong mga pattern – Ang komplikasyon ng buhay at karunungan.

Ang mga motif na ito ay hindi lang dekoratibo kundi nag-encode rin ng makasaysayan at espiritwal na mga kuwento.

Mga Motif ng Silangang Africa

– Arabesque at Geometriya ng Swahili.
- Nakaladlad na mga bituin at bilog – Pagkakaisa at kawalang-hanggan.
- Mga mashrabiya screen at motif – Pagkapribado at ugnayan ng nakikita at nakatago.

– Mga Pattern ng Beadwork ng Maasai (Kenya/Tanzania).

Mga Motif ng Timog Africa

– Sining ng Pader at Pattern ng Ndebele (South Africa/Zimbabwe). Kilala sa matapang at makulay na geometrikong disenyo:
- Mga tatsulok at chevron – Personal na ekspresyon, kung minsan ay kalagayan sa kasal.
- Zigzag – Patuloy na buhay o personal na milestone.

– Beadwork ng Zulu.

Mga Motif ng Hilagang Africa

– Mga Simbolong Berber (Morocco, Algeria, Tunisia – mga taong Amazigh).
- Hugis X o lozenj – Proteksyon, pagka-babae, pag-aanak.
- Kamay ni Fatima (Khamsa) – Proteksyon laban sa kasamaan.
- Motif ng mata – Tanggulan laban sa masasamang espiritu.

– Mga Motif ng Tuareg (Sahara).
- Cross of Agadez – Apat na pangunahing punto; proteksyon at paggabay.
- Hugis bituin – Mga nomadikong paglalakbay at patnubay ng langit.

Mga Motif at Konsepto ng Pan-Afrika

– Bilog – Pagkakaisa, siklo ng buhay, kawalang-hanggan.
– Spiral – Ebolusyon ng buhay, espiritwal na paglalakbay.
– Mga motif ng hayop (hal. leon, buwaya, elepante) – Lakas, proteksyon, karunungan, o kakayahang umangkop.
– Puno ng buhay – Lolo’t lola, koneksyon ng lupa at langit.

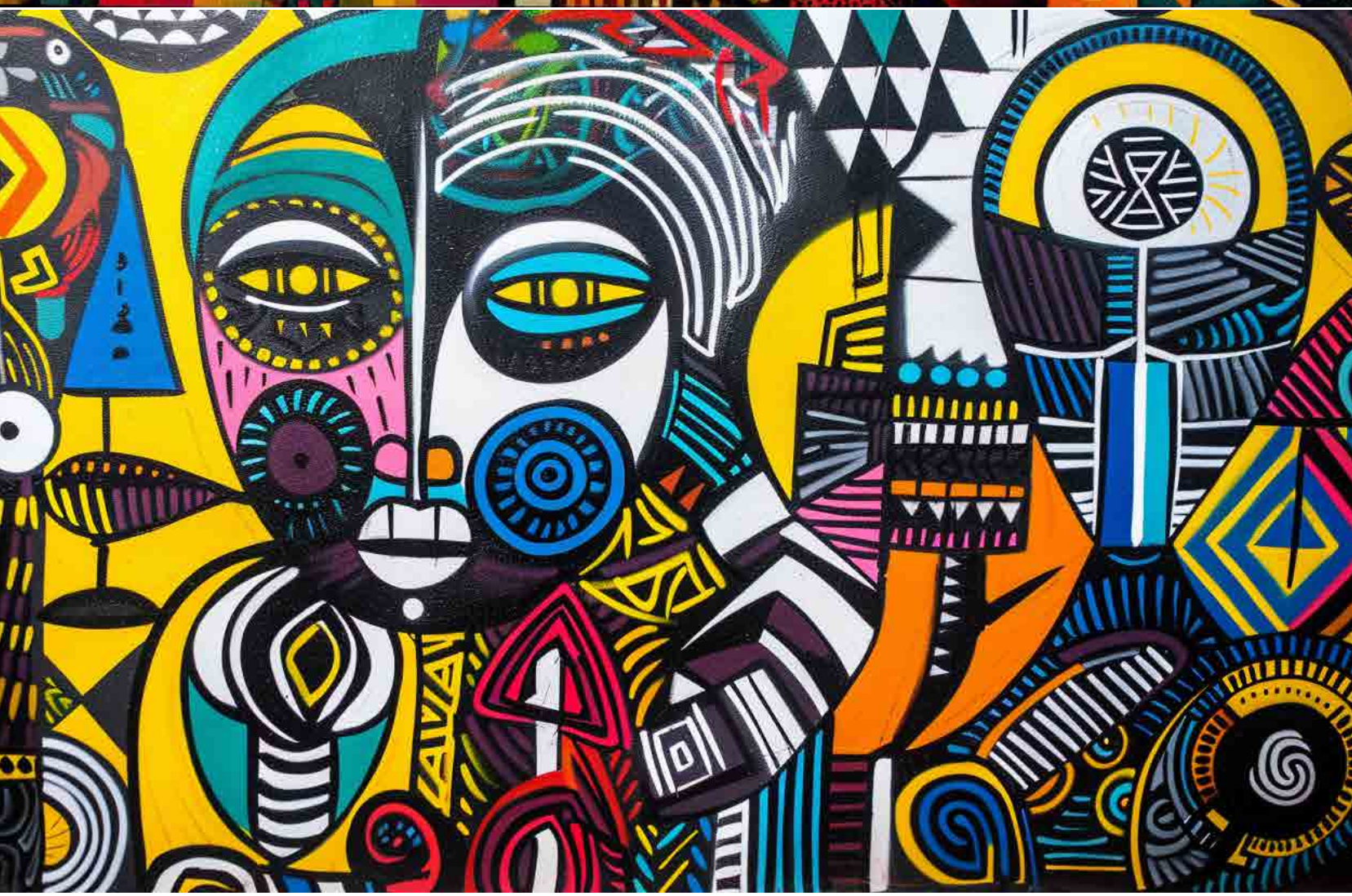

Mga Alpombra ni Daniel Bikas 66

Mga Alpombra ni Daniel Bikas 68

Maramihang Wika: Ang Epekto ng Poliglotismo sa Artistikong Pagpapahayag.

Ang pagkakaroon ng kaalaman sa maraming wika, o pagiging poliglot, ay maaaring lubos na mapabuti ang talento sa sining at makapag-ambag sa paglikha ng isang obra maestra sa mga sumusunod na paraan:

Pagsasama ng Kultura:

Ang wika ay malalim na nauugnay sa kultura. Ang kaalaman sa maraming wika ay nagbibigay-daan sa isang artista na isama ang mga elemento, motif, at tema ng iba't ibang tradisyon sa kanilang likha, na lumilikha ng mas mayaman at inklusibong obra.

Pinalawak na Bokabularyo:

Ang iba't ibang wika ay nag-aalok ng natatanging mga salita, parirala, at idiom na maaaring walang direktang pagsasalin. Maaari itong magbigay inspirasyon sa mga makabagong ideya, metapora, o konseptong biswal.

Natanging Pananaw at Kwento:

Ang iba't ibang wika ay may kakaibang paraan ng pagbuo ng naratibo at kahulugan. Ang maramihang wika na artista ay maaaring gumamit ng mga perspektibong ito upang makalikha ng nakakaakit at maraming dimensyong kwento.

Simbolismo at Kaligrapya:

Maaaring gamitin ng mga artista ang mga titik o alpabeto mula sa iba't ibang wika bilang biswal na elemento, na nagdadagdag ng

lalim at kahulugan sa kanilang likha. Halimbawa, Arabic calligraphy, Chinese characters, o Sanskrit symbols.

Pandaigdigang Inspirasyon: Binubuksan ng wika ang akses sa literatura, tula, musika, at kasaysayan sa orihinal na anyo nito, na nagbibigay ng mas malawak na inspirasyon at pananaw.

Pinahusay na Komunikasyon at Pakikipagtulungan: Mahalaga ang epektibong komunikasyon sa artistikong kolaborasyon. Ang maramihang wika na artista ay maaaring tulayin ang mga hadlang sa wika at makipagtulungan sa mas maraming artista.

Maramihang Wika sa Pagpapahayag: Maaaring isama sa sining ang mga tekstuwal na elemento gaya ng pamagat, caption, o pinagsamang teksto. Ang poliglot ay maaaring lumikha ng mga layer ng kahulugan gamit ang maraming wika sa isang likha.

Pinalawak na Saklaw ng Damdamin: Ang iba't ibang wika ay natatanging nagpapahayag ng damdamin at

ideya. Maaaring gamitin ng poliglot na artista ang pagkakaibang ito upang pukawin ang mas malawak na saklaw ng damdamin sa kanilang tagapakinig.

Paglutas ng Suliranin at Kreatibidad:

Ang pag-aaral ng wika ay nagpapahusay sa kakayahang mag-isip nang malikhain at mag-solusyon sa problema, na nagpapalakas sa malikhaing paglapit sa mga hamon sa sining.

Pandaigdigang Saklaw at Epekto:

Ang maramihang wika na artista ay makakapagpahayag ng kanilang likha sa mas malawak na tagapakinig, lampas sa hangganan ng kultura at wika.

Inspirasyong Interdisiplinaryo:

Ang pag-aaral ng maraming wika ay nagbubukas sa iba't ibang anyo ng sining at praktika ng kultura, na nag-iinspire ng makabagong paraan sa sariling pagpapahayag sa sining.

Personal na Pagyaman at Identidad:

Ang kaalaman sa maraming wika ay nagpapalawak ng personal na identidad at pananaw sa mundo, na makikita sa malikhaing pagpapahayag, at nagbibigay ng mas tunay at makabuluhang obra.

Kontekstong Pangkasaysayan:

Ang kaalaman sa makasaysayan at kontemporaryong likha sa iba't ibang wika ay nagbibigay ng mas komprehensibong pag-unawa sa mga kilusang sining at impluwensya nito.

Sa pamamagitan ng paggamit ng kakayahang poliglot, ang isang artista ay makakalikha ng mga likha na lampas sa hangganan ng wika at kultura, na ginagawang tunay na pandaigdig ang kanilang mga obra.

LIBERTY

Sa likod ng bawat kuwento ng kalayaan at kasarinlan ay may kwento ng sakripisyo at pakikibaka. Sa paghahangad ng kalayaan, lumitaw ang mga bayani – mga indibidwal na nangahas hamunin ang umiiral na kalagayan, labanan ang pang-aapi, at ipaglaban ang kanilang pinaniniwalaan. Ang kanilang mga kwento ay nagbibigay inspirasyon sa atin, ngunit naiintindihan ba natin talaga ang mga sakripisyong ginawa nila sa daan? Nagkaroon ng mga digmaan, nawala ang mga buhay, at nagkawatak-watak ang mga pamilya sa ngalan ng kalayaan.

Sukat: 100x90 cm
Buong buhol: 567000
KPSI: 529
Mga Materyales: Buong Seda
Bilang ng Kulay: 100
Oras ng Paggawa: 7 buwan

Freedom
Liberté
Merdeka
Vabadus
Vapaus
Libertà
Svoboda
Свобода
Szabadság
Brīvība
Vrijheid
Laisvė
Libereco
Wolność
Liberdade
Frihed
Sloboda
Liria
Rhyddid
Fridom
Askatasuna
Libertas
Libertad

Paghahabi ng Kalayaan: Ang Kwento sa Likod ng Isang Persian Rug na Nagpapakita ng Kalayaan sa 72 Wika.

Ang Persian handmade wall rug na naiimagine mo ay magiging isang kamangha-manghang likhang sining, na pinagsasama ang detalyadong craftsmanship at makapangyarihang simbolismo.

Ang sentro ng rug ay ang salitang "kalayaan," na maganda ang paghabi sa 72 iba't ibang wika. Bawat salita ay nilikha sa natatanging kulay, bumubuo ng makulay na hanay ng mga shade na namumukod-tangi laban sa masalimuot na background. Ang paggamit ng iba't ibang kulay para sa bawat wika ay nagpapataas ng visual appeal, na binibigyang-diin ang pagkakaiba-iba at pagkakaisa.

Ang background ng rug ay nagpapakita ng detalyadong mapa ng mundo. Bawat bansa ay ipinapakita sa iba't ibang lilim ng berde, na sumisimbolo sa buhay, paglago, at yaman ng mundo. Ang mga bansa ay pinaghiwalay ng banayad at maselang outline, na nagpapakita ng pandaigdigang pananaw sa kalayaan. Ang sining ng mapa ay sumasalamin sa klasikong estilo ng paggawa ng Persian rug, na may tumpak na pansin sa heograpikal na katumpakan at natural na daloy ng mga hangganan.

Sa buong mapa ay may mga patak ng malalim na pula, na sumisimbolo sa dugo at sakripisyo na ginawa sa pakikipaglaban para sa kalayaan. Ang mga patak na ito ay artistikong hinabi sa tela, na kontra sa mapayapang berde ng mapa ng mundo. Ang mga mantsa ng dugo ay abstract, inilalagay sa buong rug bilang malalim na paalala ng halaga ng kalayaan. Ang kombinasyon ng berde at pula ay lumilikha ng kapansin-pansing visual na balanse, kung saan ang mga tema ng buhay at sakripisyo ay magkasama.

Sa kabuuan, ang Persian rug na ito ay hindi lamang magandang piraso ng craftsmanship, kundi isang likhang sining na nagpapaisip, nagpapahayag ng malalim na emosyon at pandaigdigang tema. Pinagsasama nito ang tradisyonal na kagandahan ng disenyo ng Persia sa makapangyarihang modernong simbolismo, na ginagawang isang kahanga-hangang pahayag na piraso.

Frelsi
Askatasuna
Vabadus
Friddjavuohta
Vrijheid
Freedom
Qispi kay
Ukukhululeka
Liberté

Ebolusyon ng Karpet

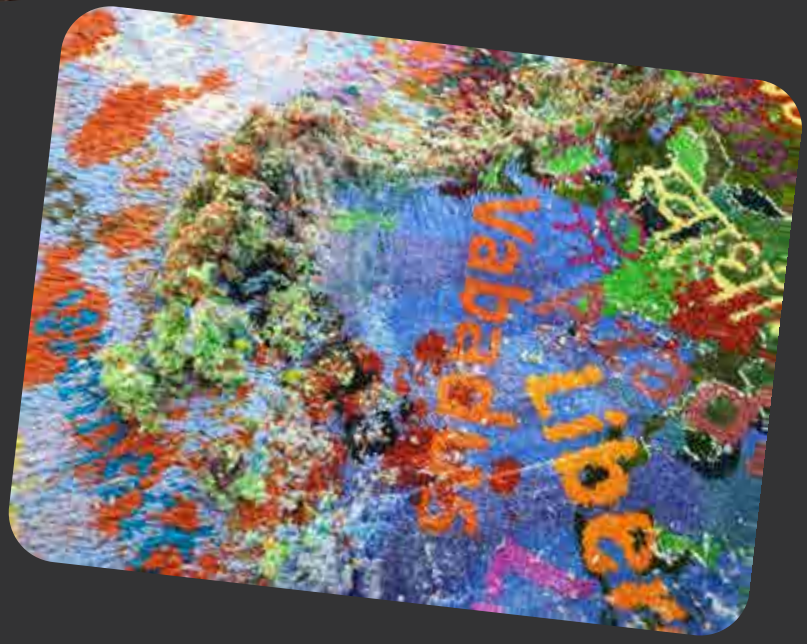

Szabadság

Frihed
Svoboda
Libertad
Tromanipe

Kapag Naging Monumental ang mga Miniatura: Mga Larawang Miniatura ng Persia bilang Mga Alpombra sa Pader.

Ang Persian miniature painting—isang maselan na pagsasanib ng tula, linya, at simbolismo—matagal nang itinuturing na isa sa mga hiyas ng kulturang biswal ng Persia. Nakaugat sa ginintuang panahon ng sining ng Iran, ang mga maliliit na obra maestrang ito dati'y naninirahan sa mga pahina ng iluminadong manuskrito, nagbibigay ng mga eksena ng mitolohiya, buhay sa korte, at banal na pag-ibig sa panitikan. Ngayon, sa isang kahanga-hangang pagbabago sa kultura, ang mga masalimuot na imaheng ito ay lumalabas sa hangganan ng papel at pumapasok sa ikatlong dimensyon—bilang mga piling alpombra para sa pader mula sa Persia.

Ang pagbabagong ito ay higit pa sa anyo o sukat; isa itong malalim na artistikong muling pagbasa, kung saan ang bawat sinulid ay nagsisilbing hagod ng brush, at bawat alpombra ay nagiging buhay na, nahahawakang larawan.

Mula Pahina tungo sa Habi: Ang Metamorphosis ng Miniatura.

Kilala ang mga Persian miniature sa kanilang lubos na pagtuon sa detalye, hindi-linyar na perspektiba, lirikal na simbolismo, at matitingkad na paleta ng kulay. Nilikhâ ng mga master painter mula sa mga panahon ng Timurid, Safavid, at Qajar, ang mga obrang ito ay naglalaman ng hindi lamang kagandahan kundi ng karunungan at espiritwalidad. Ginuguhit nila ang mga epikong tula tulad ng Shahnameh ni Ferdowsi, mga mistikong teksto nina Rumi at Hafez, at mga kronika ng mga dinastiyang maharlika.

Ngayon, dinadala ng mga artista

at pangkat ng mga master weavers sa Iran ang mga kuwentong ito sa bagong daluyan—mga piling alpombra sa pader. Hindi na nakatali sa mga pahina ng libro, ang mga imaheng ito ay nagkakaroon ng monumental na presensya, hinahabi sa patayong tapiserya mula sa seda at lana. Idinisenyo ang mga ito hindi para gamitin sa ilalim ng paa, kundi para sa pagmumuni-muni sa mga pader ng galerya, mararangyang bulwagan, at institusyong kultural.

Paghabi ng Isang Larawan: Katumpakan sa Pagbabago.

Ang pag-convert ng miniatura tungo sa piling alpombra sa pader ay isang kakayahan sa parehong sining at inhinyeriya. Ang mga marurupok na linya ng pintor ay kailangang isalin sa milyun-milyong higpit na buhol—madalas higit sa 1,000 buhol bawat parisukat na pulgada. Tanging ang pinakakamahusay na sinulid na seda ang makakamit ng kinakailangang resolusyon, at kailangang maingat na paghaluin ang mga natural na pangkulay upang muling likhain ang mamahaling kulay ng orihinal. Nagsisimula ang proseso sa mataas na resolusyon na pagmamapa ng larawan, kasunod ang pagsusuri ng kulay, disenyo ng tsart ng buhol, at sa huli, mga buwan—o maging taon—ng mano-manong pagbu-buhol. Kailangang mag-navigate ng manghahabi sa pagitan ng katapatan at interpretasyon, binabalanse ang patag, simbolikong espasyo ng miniatura sa banayad na lalim at tekstura ng tela.

Sa gawaing pagbabagong ito, ang alpombra ay nagiging higit pa sa isang reproduksyon. Nagiging muling imbensiyon ito—pinapangalagaan ang kaluluwa ng miniatura habang binibigyan ito ng bagong buhay, sukat, at dimensyon.

Pagsibol ng Kultura at Soft Power.

Ang pagsasanib ng dalawang dakilang tradisyon—ang miniature painting at ang paghabi ng persian rug—ay higit pa sa teknikal o estetikal na inobasyon. Isa itong kulturang renaisans. Sa panahon ng globalisadong pamilihan ng sining at malumanay na

diplomasiya, nagsisilbi ang mga gawaing ito bilang mga embahador ng kultura, dinadala ang kasaysayan, halaga, at imahinasyon ng Persia sa kabila ng mga hangganan.
Dumarami ang interes ng mga museo, kolektor, at kurador sa mga pirasong ito hindi lang dahil sa kanilang kagandahan, kundi dahil sa simbolismo nila: ang pagpapatuloy ng biswal na kultura ng Persia, muling binigyang-kahulugan para sa makabagong mundo. Kung noon binabasa ang mga ito sa katahimikan, ngayon naranasan ang mga ito bilang nakaka-engganyong visual na kapaligiran—mga hinabing kuwento na nilikha upang makita, mahawakan, at maalala.

Isang Kinabukasang Hinabi Mula sa Nakaraan.

Ang muling paglalarawan sa mga Persian miniature bilang piling alpombra sa pader ay isang makapangyarihang halimbawa ng pagpupugay ng tradisyon sa inobasyon. Binubuhay nito ang mga sinaunang motibo hindi sa pamamagitan ng panggagaya, kundi sa pamamagitan ng paglalagay muli sa bago at lain na konteksto. Ang mga alpombra na ito ay hindi reproduksyon—sila ay reinterpretasyon, kung saan ang kasaysayan ay hindi iniingatan sa amber kundi hinahabi sa buhay na tela ng kontemporaryong sining.
Habang patuloy na lumalabas mula sa mga habihan ng mga master weaver ng Iran ang mga monumental na tekstil na ito, nagdadala sila ng isang mensahe: na ang pinakamaliit na mga kwento, kapag pinarangalan, ay maaaring maging dakila; na ang nakaraan, kapag tunay na naunawaan, ay maaari pa ring magbigay ng pagtataka sa atin; at na ang miniatura—kapag muling nasilayan—ay maaaring punuin ang isang pader, isang silid, at isang kaluluwa.

Mga Alpombra ni Daniel Bikas 84

Nagyeyelong Elegansya, Mainit na Habi: Mga Persian Rug na may Espiritung Skandinabiyan.

Ang disenyo ng Scandinavia, na nagmula sa mga bansang Nordic gaya ng Denmark, Finland, Iceland, Norway, at Sweden, ay kilala sa kanyang pagiging simple, minimalismo, at pagiging praktikal. Bagamat hindi mahigpit na tinutukoy ng mga partikular na paulit-ulit na visual na motibo gaya ng ibang istilo ng disenyo, may ilang elemento at tema na madalas lumilitaw at nagbibigay-ambag sa kabuuang estetika ng Scandinavia. Narito ang ilang karaniwang disenyo ng motibo at mga katangian:
Scandinavian motifs sa disenyo ng handmade rug, narito ang naka-kategoryang pagbabahagi na iniayon upang umangkop sa natatanging estruktura ng medium na ito, mga limitasyon sa paghihinabi, at artistikong potensyal. Pinag-halo nito ang tradisyunal na Nordic na tema sa geometriya at abstraksiyon na angkop sa komposisyon ng rug:

Geometric Motifs (angkop para sa paghihinabi).

– Mga diamante at krus – Tradisyonal sa mga Texstil ng Nordic at madaling i-adapt sa kilim-style na mga pattern.
– Mga tatsulok at chevron – Nagpapahiwatig ng mga bundok, bubong, at layag ng Viking.
– Zigzag at mga alon – Kumakatawan sa dagat, hangin, o mga fjord.
– Grid o plaid – Sumisimbolo sa tinahing mga tela at gamit sa malamig na panahon.
Paggamit: Mga border, buong-pattern na pag-uulit, o abstraksiyon ng sentrong medalyon.

Motifs ng Kalikasan at Tanawin.

– Mga puno ng pine, mga puno ng birch – Inilalarawan na may patayong simetriya.

– Mga niyebe-pulbos o bituin – I-stilisa bilang 6- o 8-puntong geometric na anyo.
– Silweta ng reindeer o elk – Inabstrak bilang blok o linya.
– Araw at buwan – Mga bilog na motif na sumasagisag sa mga siklo ng kalikasan.
Paggamit: Mga sentro ng disenyo, minimalistang elemento ng naratibo sa avant-garde na disenyo.

Motifs ng Folk Art at Mitolohiya.

– Dala horse – Ikonikong simbolo ng Sweden, istilisadong ginawang pattern sa rug knot.
– Mga Nordic na ibon – Mga simpleng grapikong anyo na nakatigil o lumilipad.
– Mga gnome o troll – Abstrak na mukha o sumbrero, tinutukoy kaysa literal.

– Mga simbolo ng Norse mythology – Yggdrasil (puno ng buhay), mga rune, Valknut, mga gulong ng araw.
Paggamit: Naratibo o simbolikong mga aksent sa sulok, mga inskripsiyon sa rug, o medalyon na may talismanik na kahulugan.

Minimalistang Modernong Motifs.

– Mga bloke at larangan ng kulay – Inspirasyon mula kina Alvar Aalto at Marimekko.
– Mga alon o mga daloy ng linya – Nagpapakita ng mga lawa at disenyo na umaagos (tampok ni Aalto).
– Mga bilog na motif – Nordic na araw, mga bola ng niyebe, o mga yugto ng buwan.
– Negatibong espasyo – Isang tanda ng disenyo ng Scandinavia; gamitin ang blangkong lugar upang lumikha ng katahimikan.
Paggamit: Mga makapangyarihang komposisyon na may visual na katahimikan at simbolikong balanse.

Motifs ng Mga Border at Framing.

– Pinaghahabi o ginawang tali na sinulid o sinulid na knot band – Inspirasyon mula sa ukit ng Viking.
– Simpleng stripes o linya – Ritmo na pahalang o patayo.
– Mga inskripsiyon ng rune – Border na estilong abstrak na script na may sinaunang kahulugan.
– Mga silweta ng bundok – Stilised bilang mga border na may sunud-sunud na tatsulok.

Kemikal laban sa Likas na Pangkulay.

Ang tibay ng kulay ng mga tina, maging ito man ay likas o kemikal, ay isang mahalagang salik sa katatagan at habang-buhay ng mga handmade na Persian rug. Narito ang paghahambing:

Tibay ng Kulay (Color Fastness)

Likas na Tina (Natural Dyes)

Karaniwang napakahusay kapag maayos na inihanda at ginamit.
Ang likas na tina ay mahusay na kumakapit sa lana at unti-unting kumukupas sa paglipas ng panahon, na nagreresulta sa malambot at may karakter na patina sa alpombra.
Matibay laban sa matinding liwanag at paghuhugas, ngunit maaaring kumupas nang hindi pantay kung patuloy na naaaarawan.
Ang pagkakaiba-iba sa mga pinagkunan ng tina ay nagdudulot ng bahagyang pagbabago sa tono, na nagpapaganda sa kakaibang estetika ng alpombra.

Kemikal (Sintetikong) Tina (Chemical/Synthetic Dyes)

Ang mga makabagong kemikal na tina, lalo na ang de-kalidad, ay nagbibigay ng napakatatag at pantay na kulay kahit sa matinding kondisyon.
Ang mga unang sintetikong tina (tulad ng mga aniline dye noong ika-19 na siglo) ay madaling kumupas at dumugo, ngunit nalutas na ito sa mga modernong pormulasyon.
Minsan ay masyadong matingkad o matalim ang mga kulay kumpara sa mas banayad na tono ng mga likas na tina.

Katatagan at Estetika (Durability and Aesthetics)

Likas na Tina:

Ang pagkupas nito ay lumilikha ng "vintage look" na hinahangaan ng maraming kolektor.

Mas makakalikasan at tradisyonal, kaayon ng pamana ng paggawa ng Persian rug.

Kemikal na Tina:

Mas matagal mapanatili ang orihinal na kulay kahit sa matinding kalagayan.

Mas madaling i-standardize at ulitin ang mga kulay.

Epekto sa Kapaligiran (Environmental Impact)

Ang mga likas na tina ay nabubulok nang natural at makakalikasan, ngunit nangangailangan ng maraming likas na yaman upang makuha at iproseso.

Ang mga kemikal na tina ay maaaring mas episyente sa paggawa ngunit maaaring magdulot ng isyung pangkapaligiran dahil sa proseso ng paggawa at pagtatapon ng basura.

Mga Uri ng Kulay (Color Varieties)

Likas na Tina:

Galing sa mga halaman, mineral, at insekto.

Ginagamit na sa tradisyonal na paggawa ng alpombra sa loob ng maraming siglo.

Kemikal na Tina:

Nagsimulang gamitin nang malawakan noong ika-19 na siglo dahil sa pagiging episyente at abot-kaya.

Katangian ng Kulay (Color Characteristics)

Likas na Tina:

Malambot at Banayad na Tono: Lumilikha ng natural, mapusyaw, at balanseng kulay.

Masalimuot na Pagbabago: May mga banayad na pagbabago ng tono na nagbibigay ng lalim at "buhay" sa alpombra.

Kusang Pagkupas: Sa paglipas ng panahon, kumukupas ito nang pantay, na nagpapaganda pa sa kagandahan ng alpombra.

Limitadong Palette: Mas kaunti ang hanay ng kulay kumpara sa kemikal, ngunit sa paghahalo ng mga tina ay nakakalikha ng maraming iba't ibang lilim.

Kemikal na Tina:

Matingkad at Pantay na Tono: Nagbibigay ng mas maliwanag at matalas na kulay.

Malawak na Saklaw ng Kulay: Halos walang limitasyon sa mga kulay na maaaring gamitin.

Pantay na Pagkupas: Maaaring kumupas sa paglipas ng panahon ngunit karaniwang pantay ang pagkawala ng kulay, nawawala ang "natural na edad."

Posibleng Matapang: Ang ilang kulay ay maaaring magmukhang masyadong maliwanag o hindi natural kumpara sa likas na tina.

Halaga at Persepsyon (Value and Perception)

Kadalasan, itinuturing ng mga tagahanga ng Persian rug na mas mahalaga ang mga alpombrang ginamitan ng likas na tina dahil sa kanilang kasaysayan at mainit na biswal na anyo. Gayunman, may ilang de-kalidad na alpombra na gumagamit ng maingat na ginawang kemikal na tina upang gayahin ang mga likas na epekto.

Parehong may lugar ang dalawang uri sa sining at praktikalidad ng paggawa ng Persian rug.

Konklusyon (Conclusion)

Ang parehong uri ng tina ay may kanya-kanyang kalakasan at kahinaan.

Ang mga alpombrang tinina ng likas na tina ay kadalasang mas gusto ng mga kolektor dahil sa kanilang pagiging tunay at walang kupas na alindog, habang ang mga gawa sa de-kalidad na kemikal na tina ay pinahahalagahan dahil sa matingkad, matatag, at pantay na mga kulay.

Ang pagpili ay nakadepende sa personal na panlasa, layunin ng paggamit, at paggalang sa tradisyunal na sining ng paggawa ng Persian rug.

Pakikipagtulungan sa Daniel Bikas Rugs: Isang Natatanging Oportunidad para sa mga Mamumuhunan at Mahilig sa Sining.

Sa isang mundo kung saan nagtatagpo ang sining at husay sa paggawa, ang Daniel Bikas Rugs ay nagsisilbing ilaw ng inobasyon, tradisyon, at walang-katapusang kagandahan. Sa kanilang maseselang disenyo at malalalim na kuwento, ang mga katutubong hinabing Persianong alpombra ay hindi lamang pandekorasyon kundi mga pangmatagalang likhang-sining. Para sa mga may hilig sa sining, kultura, at pamumuhunan, nag-aalok ang Daniel Bikas Rugs ng natatanging pagkakataon na maging opisyal na kinatawan sa kani-kanilang bansa.

Bakit Daniel Bikas Rugs?

Bawat alpombra ay isang kuwento. Ang konsepto sa likod ng bawat piraso ay hango sa sangkatauhan, kalikasan, at iba pang malalalim na tema. Narito ang mga tampok na nagpapatingkad sa mga alpombra:

Artistikong Pagka-ka-konsepto.

Ang bawat disenyo ay isinilang mula sa isang ideya na lampas sa payak na estetik. Ang mga alpombra ay sumasalamin ng mga kuwento ng ugnayan ng tao, kamalayan sa kalikasan, at iba pa, na lumilikha ng malalim na pagdiriwang sa may-ari.

Eksklusibidad.

Karamihan sa mga alpombra ay one-of-a-kind, kaya't tinitiyak na ang bawat kliyente ay nagmamay-ari ng kakaibang obra. Ang mga limitadong edisyon ay nagpapatibay pa sa kanilang kahalayan.

Mahuhusay na Gawaing-kamay.

Maingat na hinahabi ng bihasang mga artisan gamit ang tradisyonal na teknik ng Persianong paghahabi; bawat buhol at pattern ay nagpapakita ng walang kapantay na husay at dedikasyon.

Pangmatagalang Pamumuhunan.

Ang mataas na kalidad na Persianong alpombra ay tumataas ang halaga sa paglipas ng panahon, nagbibigay ng mga gantimpalang artistiko at pinansyal. Hindi lamang ito pagbili kundi pamumuhunan sa kagandahan at pamana.

Estetikong Kakayahang Mag-adapt.

Sa masalimuot na mga disenyo at masiglang kulay, pinapaganda ng Daniel Bikas Rugs ang ambiance ng anumang espasyo, at madaling nagkakatugma sa iba't ibang estilo ng interior.

Tibay at Pamana.

Ginawa upang tumagal ng maraming henerasyon, ang mga alpombra ay higit pa sa dekorasyon; sila ay mga mana na nagdadala ng mga kuwento at alaala.

Nagpapasimula ng Usapan.

Hinihikayat ng mga alpombra ang pansin at diskusyon, na nagpapakita ng pagpapahalaga ng may-ari sa kultura at sining.

Artistikong Pakikipagtulungan.

Madaling nakikipagtulungan si Daniel Bikas sa mga artista mula sa iba't ibang disiplina, na nagbubunga ng natatanging pagsasanib ng estilo at pagkamalikhain. Aktibong naghahanap ang Daniel Bikas Rugs ng mga katuwang upang palawakin ang pandaigdigang presensya nito. Kung ikaw man ay isang mahilig sa sining o isang mamumuhunan, nag-aalok ang pagiging kinatawan ng prestihiyosong tatak na ito sa inyong bansa ng maraming pakinabang:

Maging Bahagi ng Isang Eksklusibong Tatak.

Ipagkanulo ang sarili sa isang tatak na kahulugan ng karangyaan, sining, at pamana.

Access sa Natatanging Koleksiyon.

Bilang opisyal na kinatawan, makakakuha ka ng akses sa mga limitadong edisyon at eksklusibong koleksiyon na para sa high-end na kliyente.

Potensyal na Kita.

Sa tumataas na demand para sa natatanging mga alpombra at pagtaas ng halaga ng asset, malaki ang potensyal na pinansyal.

Itaguyod ang Sining at Kultura.

Sa pagiging kinatawan ng Daniel Bikas Rugs, tumutulong ka sa pagpepreserba at pagpapalaganap ng mayamang tradisyon ng Persian na pagkakagawa at iba't ibang kultura.

Kakayahang Makipagtulungan nang Flexible.

Magtrabaho nang malapitan sa tatak upang i-customize ang mga estratehiya at alok na angkop sa iyong merkado.

Suporta at Pagsasanay.

Nakakatanggap ang mga kinatawan ng buong suporta, kabilang ang pagsasanay tungkol sa mga pagpapahalaga ng tatak, paggawa, at teknik sa pagbebenta, upang matiyak ang maayos na pakikipagtulungan.

Sino ang Dapat Makipagtulungan?

Mga Kolektor ng Sining: Ipakita at ipamahagi ang mga obra sa iyong mga gallery.

Mga Interior Designer: Mag-alok sa mga kliyente ng eksklusibong alpombra na magpapaangat sa kanilang mga espasyo.

Mga Luxury Retailer: Palawakin ang iyong portfolio gamit ang isang prestihiyosong at natatanging linya ng produkto.

Mga Mamumuhunan: Sumali sa lumalaking merkado ng pamumuhunan sa sining kasama ang isang subok na tatak.

Mga Mahilig sa Sining: Ibahagi ang iyong hilig sa sining sa pamamagitan ng pagpapakilala ng mga alpombra sa iyong rehiyon.

Paano Magsisimula?

Maaaring makipag-ugnayan ang mga interesadong mamumuhunan at mahilig sa sining sa Daniel Bikas Rugs upang tuklasin ang mga posibilidad ng pakikipagtulungan. Sama-sama, maihahatid natin ang walang-kupas na kagandahan ng sining ng Persianong paghahabi sa bawat sulok ng mundo, lumilikha ng pangmatagalang impression at makahulugang koneksyon.

Higit pa ito sa isang pagkakataon sa negosyo; ito ay pagkakataong maging bahagi ng isang pamana, isang pagdiriwang ng sining, at isang pagpupugay sa pamana ng kultura. Sumali sa amin sa paghahabi ng isang hinaharap kung saan nagtatagpo ang tradisyon at inobasyon.

Family Wall Rug

Naisip mo na ba ang kapangyarihan ng isang larawan ng pamilya? Ang paraan kung paano nito naitatala ang isang sandali sa oras, pinipigilan ang mahalagang alaala para sa mga susunod na henerasyon. Ngunit naisip mo na ba ang mga kwento sa likod ng mga ngumingiting mukha o ang mga lihim na nakatago sa loob ng mga frame na iyon? At habang lumilipas ang mga taon, ang larawang iyon ay nagiging kapsula ng oras. Paalala kung gaano karaming bagay ang nagbago at gayunpaman kung paano nananatiling pareho ang ilang bagay. Isa itong salamin na sumasalamin sa ating paglago, ating mga pakikibaka, at ating mga tagumpay bilang isang pamilya.

Sukat: 90x70 cm
Buong Buhol: 521050
KPSI: 529
Mga Materyales: Palapag: lana,
Warp: seda
Bilang ng Mga Kulay: 20
Oras ng Paggawa: 8 buwan

The Bikas

Paglikha ng Pamana: Paano Ginagawang Iconic na Sining ng Mga Persian Rugs ang Mga Larawan ng Pamilya.

Ang Persian handmade wall rug na naglalarawan ng larawan ng pamilya ni Daniel Bikas mula 1990 ay isang kahanga-hangang likhang sining. Ang orihinal na itim-at-puting larawan ng pamilya ay masusing hinabi sa rug na may kamangha-manghang detalye, na nagbabago ng imahe sa isang nakamamanghang, mataas na resolusyon na tekstil na portrait. Ang paggamit ng lana para sa pile ay nagbibigay ng malambot at marangyang tekstura habang pinapanatili ang tibay. Ang bawat tampok, ekspresyon, at kahit ang banayad na paglalaro ng liwanag at anino sa larawan ay naitala sa pamamagitan ng mahusay na kasanayan sa paggawa.

Ang pile ng rug ay ginawa mula sa marangyang lana, na tinitiyak ang tibay at malambot na tekstura. Bawat hibla ay maingat na hinabi sa kamay, na lumilikha ng masinsinang at mayamang tekstura ng tela na nagpapakita ng lalim at kumplikado ng imahe. Ang masalimuot na teknika sa paghabi ay nagbibigay-daan sa kamangha-manghang antas ng detalye, na pinapanatili ang mga nuansa ng orihinal na litrato.

Ang Persian tapestry na ito ay tunay na iconic na dekoratibong item, na sumasalamin sa pamana ng pamilya Bikas at sining ng paggawa ng Persian rugs. Nagsisilbi itong magandang at makahulugang sentro sa anumang tahanan, na nagbibigay ng karangyaan at kasaysayan sa espasyo. Ang natatanging disenyo at mataas na kalidad ng paggawa ng rug ay ginagawang isang pinapahalagahang pag-aari, naipapasa sa maraming henerasyon. Ang presensya ng rug sa tahanan ng artista ay ginagawang iconic na dekoratibong item, na pinagsasama ang personal na kasaysayan at kultural na sining. Ang kasanayan at kahulugan sa likod ng rug na ito ay ginagawa itong focal point, na sumasalamin hindi lamang sa pamana ng Persian rugs kundi pati na rin sa malapit na kuwento ng pamilya.

Ebolusyon ng Karpet

The Rikas

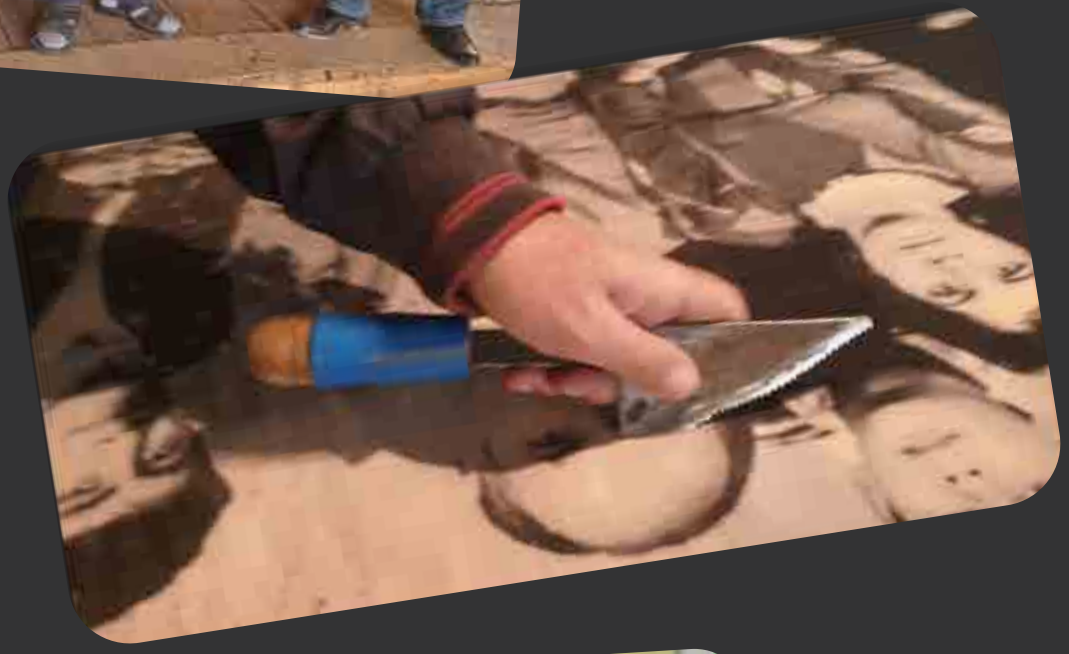

The Rikas

Mga Potensyal na Kolaborasyon sa Pagitan ng Daniel Bikas Rugs at mga Prestihiyosong Interior Designer.

Mga Pasadyang Gawang Alpombra para sa mga Eksklusibong Proyekto

Oportunidad: Makipag-partner sa mga interior designer upang magdisenyo at gumawa ng mga pasadyang alpombra na naaayon sa bawat proyekto. Ito ay umaayon sa diin ni Daniel Bikas sa mga natatangi at walang kaparehong likha.
Halaga: Nagkakaroon ang mga designer ng access sa mga personalisado at eksklusibong disenyo, habang naipapakita ni Daniel Bikas ang kanyang sining sa mga kilalang espasyo.

Pagpapakita ng mga Alpombra sa mga Portfolio ng Designer

Oportunidad: Itampok ang mga Daniel Bikas rugs bilang pangunahing piraso sa mga portfolio o showroom ng mga designer upang mapaganda ang kanilang estetika.
Halaga: Pinayayaman ng masalimuot na disenyo at matingkad na kulay ng mga alpombra ang mga interior project, nagbibigay ng biswal at simbolikong sentro sa mga kliyente.

Limitadong Edisyon ng mga Koleksyon ng Designer

Oportunidad: Makipagtulungan sa paggawa ng mga co-branded, limitadong edisyon ng mga koleksyon ng alpombra na pinaghalo ang sining ni Daniel Bikas at natatanging estilo ng designer.
Halaga: Ang mga eksklusibong

koleksyong ito ay umaakit sa mga kliyenteng naghahanap ng indibidwalidad at luho, nagpapataas ng prestihiyo ng parehong tatak.

Mga Mararangyang Tirahan at Komersyal na Espasyo

Oportunidad: Mag-supply ng mga Daniel Bikas rugs para sa mga high-end na tirahan, boutique hotel, o luxury retail spaces na dinisenyo ng mga kilalang designer.
Halaga: Ang tibay at walang kupas na ganda ng mga alpombra ay umaayon sa pangmatagalang disenyo na may malakas na epekto.

Pagkukuwento at Artistikong Integrasyon

Oportunidad: Makipagtulungan sa mga designer upang lumikha ng mga espasyong kung saan ang konsepto ng alpombra (halimbawa: sangkatauhan, kapaligiran) ay umaayon sa pangkalahatang disenyo.
Halaga: Pinayayaman nito ang elemento ng pagkukuwento sa parehong alpombra at espasyo, nagbibigay ng mas malalim at emosyonal na koneksyon sa mga kliyente.

Mga Kolaborasyon sa Showroom at mga Kaganapan

Oportunidad: Ipakita ang mga Daniel Bikas rugs sa mga showroom ng designer, open houses, o mga event bilang pangunahing elemento ng disenyo.
Halaga: Nagbibigay ito ng exposure

sa mga maykayang kliyente at pinagtitibay ang eksklusibidad at pagkakagawa ng tatak.

Mga Oportunidad na Pang-edukasyon

Oportunidad: Magdaos ng mga workshop o seminar para sa mga designer na nakatuon sa pamana, kasanayan, at halaga ng pamumuhunan sa mga Daniel Bikas Rugs.
Halaga: Pinapaalalayan nito ang mga designer upang maipresenta ang mga alpombra bilang sentral at pangmatagalang bahagi ng kanilang disenyo.

Mga Proyektong may Pamanang Halaga

Oportunidad: Makipagtulungan sa mga designer sa mga proyektong nakatuon sa pamana at pagpapanatili, itinatampok ang mga alpombra bilang mga pamana ng pamilya na naipapasa sa mga henerasyon.
Halaga: Itinataguyod ang mga Daniel Bikas rugs bilang parehong walang kupas na sining at mahalagang yaman ng pamilya.

Mga Instalasyong Pang-sining at Konseptwal na Espasyo

Oportunidad: Makipagtulungan sa mga designer upang gamitin ang mga alpombra bilang mga sentrong instalasyon, na itinatampok hindi lamang bilang dekorasyon kundi bilang masining na gamit.
Halaga: Pinagtitibay nito ang artistikong integridad ng mga alpombra at umaakit ng atensyon sa mga malikhaing at mataas na antas na lugar.

Pinagsamang Marketing at PR Campaigns

Oportunidad: Makipagtulungan sa mga press feature, design showcase, at digital campaigns na nagtatampok ng mga pinagsamang proyekto at sinerhiya sa pagitan ng Daniel Bikas Rugs at ng mga designer.
Halaga: Pinalalawak nito ang abot ng tatak habang iniaayon ang parehong panig sa luho, eksklusibidad, at makabagong sining.

NO CAGES

Isipin ang isang mundo kung saan bawat ibon, mula sa pinakamaliit na hummingbird hanggang sa maringal na agila, ay may kalayaang lumipad sa himpapawid at tuklasin ang mundo nang walang limitasyon. Ang konseptong ito ay sumasalamin sa sentro ng ating pagkatao – ang hangarin para sa kalayaan at paglaya. Sa pagbibigay sa kanila ng kalayaang ikalat ang kanilang mga pakpak at tuparin ang kanilang likas na instincts, hindi lamang natin pinayayaman ang kanilang buhay kundi pinapanatili rin ang kagandahan at balanse ng ating kalikasan.

Lumilipad Higit sa Hawla: Ang Simbolismo sa Isang Gawang-Kamay na Persianong Seda na Alpombra.

Ang Persian handmade silk wall rug na ito ay isang masigla at masalimuot na likhang-sining. Ang sentro ng disenyo ay nagpapakita ng iba't ibang makukulay na alagang at ligaw na ibon, bawat species ay may natatanging kulay at pattern. Ang mga ibon ay maayos na nakakalat sa harapan, na lumilikha ng pakiramdam ng galaw at buhay. Ipinapakita sila sa labas ng isang maselang geometric wire mesh, na banayad na nagpapahiwatig ng hawla, ngunit hindi sila nakakulong. Ang pagpili ng disenyo na ito ay sumasagisag sa kalayaan, sapagkat ang mga ibon ay malaya mula sa anumang limitasyon, lumilipad o nakaupo nang malaya.

Ang mga ibon ay inilalarawan sa mayamang natural na kulay—malalim na asul, maliwanag na dilaw, kumikinang na pula, at malambot na berde—na lumilikha ng isang harmoniyosong palette laban sa backdrop ng pinong sutla. Ang geometric wire mesh, na hinabi sa banayad na tono, ay bumubuo ng isang kontrast ngunit hindi nakakaapekto sa pattern, na nagpapahiwatig ng ideya ng pagkakakulong nang hindi natatabunan ang tema ng kalayaan ng piraso.

Ang mensahe ng rug ay malinaw at makapangyarihan: hinihikayat nito ang pagpapahalaga sa kagandahan ng mga ibon sa kanilang natural na tirahan, lumilipad sa kalangitan o nakapaloob sa kalikasan, sa halip na nakukulong sa hawla o zoo. Ang pilosopikal na ilalim nito ay nagbibigay ng lalim sa piraso, inaanyayahan ang mga manonood na pagnilayan ang kasiyahan ng pagmamasid sa wildlife sa kanilang tunay na elemento.

Ang kahusayan ng rug, sa masusing mga sinulid ng sutla, ay nagpapahusay sa parehong visual na atraksyon at marangyang pandama, na ginagawang hindi lamang isang dekoratibong bagay kundi isang malalim na pahayag tungkol sa kalayaan at kalikasan.

Ebolusyon ng Karpet

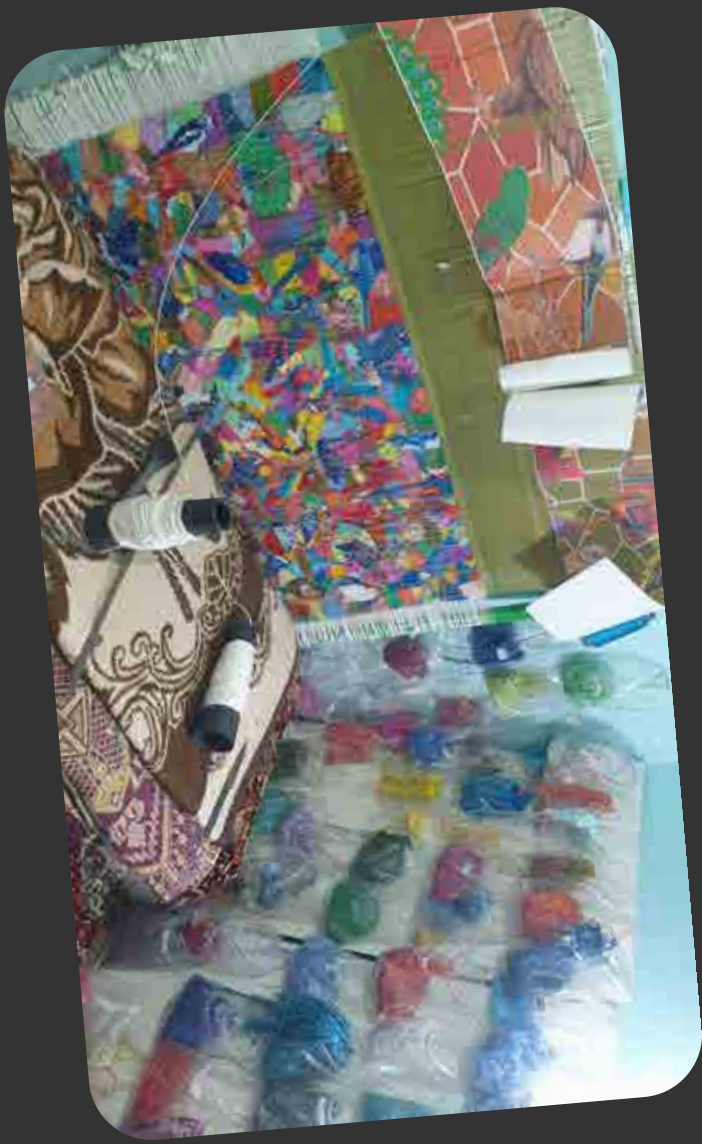

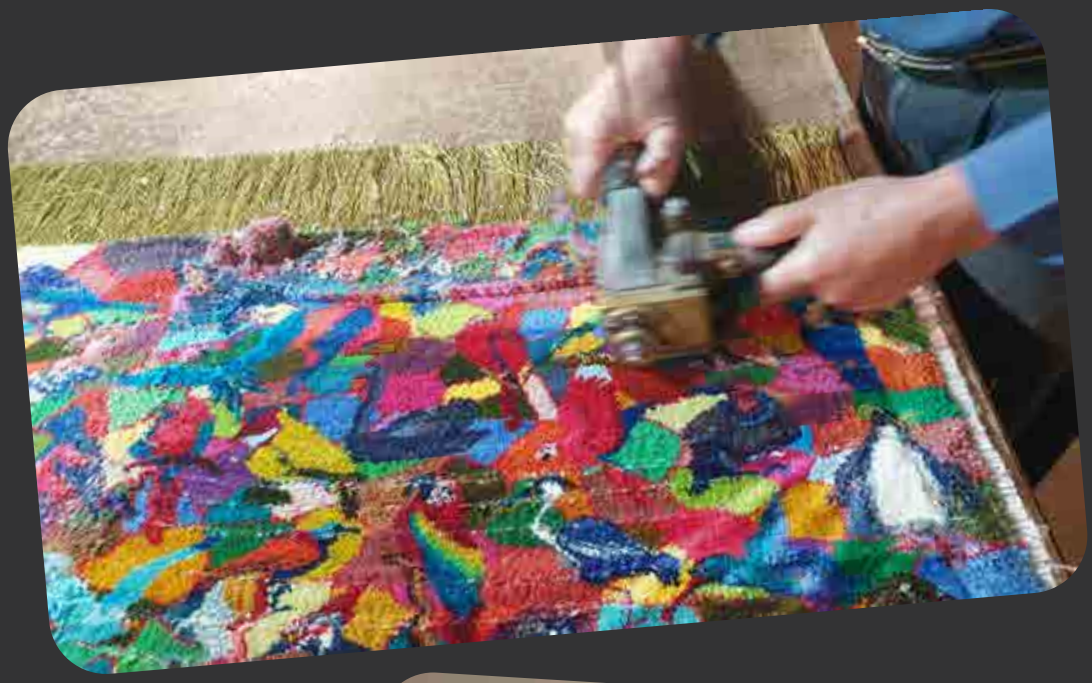

KPSI sa mga Persian Rugs.

Ang KPSI ay nangangahulugang "Knots Per Square Inch," at ito ay sukatan ng dami ng mga buhol sa bawat pulgada kuwadrado ng isang Persian rug. Mahalaga ito upang masukat ang kalidad at pagkakagawa ng mga hand-knotted rugs. Kinukuha ang KPSI sa pamamagitan ng pagbibilang ng mga buhol sa isang pulgada kuwadrado ng karpet.

Kahalagahan ng KPSI

Pagkakagawa: Mas mataas na KPSI ay nangangahulugang mas detalyado at mas pinong pagkakagawa dahil mas maliit na buhol ang kailangang itali.

Detalye at Linaw:
Mas mataas na KPSI ay nagreresulta sa mas malinaw at mas kumplikadong disenyo.

Tibay: Ang mga karpet na may mataas na KPSI ay mas matibay dahil mas siksik ang pagkakabuhol at hindi madaling masira.

Ugnayan ng KPSI at Halaga

Mas Mataas na Halaga sa Mas Mataas na KPSI:
Karaniwang mas mahal ang mga rug na may mataas na KPSI dahil nangangailangan

ito ng mas maraming oras at kasanayan. Halimbawa, ang Persian rug na may 300+ KPSI ay mas mahal kaysa sa may 100 KPSI.

Materyales at Pagkakagawa: Bukod sa KPSI, nakakaapekto rin sa halaga ng rug ang materyales (sutla, lana, o bulak), pinagmulan, edad, at reputasyon ng tagahabi.

Pagbaba ng Pakinabang: Sa lampas 400–500 KPSI, hindi na proporsyonal ang pagtaas ng halaga sa pagtaas ng KPSI, dahil nagiging bagay ito ng koleksyon.

Buod:

Ang KPSI ay isang pangunahing sukatan ng kalidad at halaga ng isang Persian rug, ngunit dapat isaalang-alang din ang ibang aspeto sa pagtataya ng kabuuang halaga nito.

Kagandahan ng Kaligrapiyang Persiano sa Mga Panabing Pader.

Ang pagsasama ng kaligrapiyang Persiano sa mga pinong sutlang panabing pader ay isang kahanga-hangang anyo ng sining na mahusay na pinagsasama ang dalawang pinakakilalang tradisyong kultural ng Iran: ang masalimuot na sining ng kaligrapiya at ang marangyang likha ng paghabi ng banig. Ang mga panabing pader na ito, kadalasang gawa sa purong seda, ay hindi lamang pambabalot sa sahig kundi mga masalimuot na likhang-sining na tela na dinisenyo upang ipakita. Paliwanag sa Natatanging Pinaghalong Sining na Ito:

Kontekstong Pangkasaysayan at Ebolusyon:

- Ang paghabi ng Persian na banig ay may kasaysayan na lampas sa 2,500 taon, na may ebidensiya ng masalimuot na mga banig mula pa sa Imperyo ng Achaemenid.

- Ang kaligrapiya, partikular ang Islamikong kaligrapiya (kasama ang mga sulat Persiano), ay isang lubos na iginagalang na anyo ng sining sa Iran. Ang Arabikong sulat, na ginagamit sa pagsulat ng Quran, ay may mataas na banal na kahalagahan at matatagpuan sa iba't ibang medium, kabilang ang mga manuskripto, seramika, at tela.
- Sa dinastiyang Safavid (1502-1736), parehong umabot sa rurok ng sining ang paghabi ng banig at kaligrapiya. Bagama't maaaring hindi nakaligtas ang mga maagang banig ng Safavid, ang mga iluminasyon ng libro at miniaturang pintura mula sa

Panahong Timurid (bago ang Safavid) ay nagpapakita ng mga banig na may disenyo na apektado ng Islamikong kaligrapiya sa mga hangganan nito.

- Ang Ginintuang Panahon ng Islam (8th–13th siglo) ay nakakita ng makabuluhang pag-unlad sa paggawa ng Persian na banig, na may mga mananahi na nakabuo ng iba't ibang disenyo at motif na ginagamit pa rin hanggang ngayon, marami ang naiimpluwensyahan ng tradisyong Islamik, kabilang ang kaligrapiya.
- Ngayon, ang mga sentro tulad ng Qom at Tabriz ay kilala sa paggawa ng mataas na kalidad na mga banig na seda, kasama na ang mga may disenyo ng kaligrapiya.

Mga Katangian ng Kaligrapiyang Banig na Seda:

Material: Ang paggamit ng pinong seda ay napakahalaga. Pinapayagan ng seda ang napakataas na densidad ng buhol, na nagbibigay-daan sa mga mananahi na mailarawan ang maselang linya at detalyado ng kaligrapiya nang may kamangha-manghang katumpakan. Pinapahusay din ng natural na kinang ng seda ang visual na lalim at ningning ng sinulid na sulat.

Disenyo at Motif:

o Kaligrapiya: Ang pangunahing elemento ay kadalasang isang maganda at maayos na kaligrapiyang inskripsyon, kabilang ang:

Mga berso mula sa Quran o iba pang relihiyosong teksto.

Mga tula mula sa kilalang Persiyanong makata tulad nina Rumi, Hafez, o Omar Khayyam.

Mga kasabihan o pilosopikong pahayag.

o Ang mga kaligrapiyang ginagamit ay kadalasang Nasta'liq (isang daloy at eleganteng sulat na kaugnay sa Persiyanong tula), Thuluth, o mga mas anggular na sulat gaya ng Kufic para sa ibang estetika.

o Tradisyunal na Motif ng Persia: Karaniwan itong isinasama sa mas malawak na disenyo ng banig, gaya ng:

Masalimuot na pattern ng bulaklak (hal. Shah Abbas, disenyo ng plorera).

Disenyo ng medalyon

(gitnang medalyon na pinalilibutan ng masalimuot na patlang).

Eksenang pictorial (lalo na sa mga banig ng Qom).

Masalimuot na mga hangganan na madalas may maliliit na elemento ng kaligrapiya o geometric/bulaklak na pattern.

Kakayahan sa Paghabi:

Ipinapakita ng mga banig na ito ang pambihirang kasanayan dahil sa mataas na bilang ng buhol (madalas higit sa 1,000 buhol bawat square inch sa super-fine na banig na seda mula sa Heriz o Qom). Pinapayagan ng maingat na pagbubuhol na mailarawan nang detalyado ang kaligrapiya at nakapalibot na motif.

Pangunahing Gamit:

Hindi tulad ng tradisyunal na banig sa sahig, dinisenyo ang mga ito bilang sining sa pader. Madalas itong isinasangkab o isinabit upang ipakita ang kagandahan ng sining, nagsisilbing sentro ng disenyo sa interior.

Halaga:

Dahil sa mataas na presyo ng seda, ang kasanayan at oras na kailangan para sa kamay na pagbubuhol, at ang kanilang halaga bilang sining, ang kaligrapiyang banig na seda ay napakahalaga at madalas itinuturing na pamumuhunan o koleksiyon.

Ang pagbabagong-anyo ng kaligrapiyang Persiano sa pinong banig na seda ay nagpapakita ng walang hanggang pamana ng sining ng Persia, kung saan ang espiritwal, panitikan, at visual na elemento ay nagtatagpo upang lumikha ng mga bagay na may kahanga-hangang ganda at kahalagahang kultural.

ARABESQUE

Isipin ang isang nakamamanghang piraso na nagtatampok ng 64 natatanging arabesque na parisukat na tile, bawat isa ay pinalamutian ng iba't ibang kulay. Kapag pinagsama-sama, ang mga tile na ito ay nagtatagpo nang maayos upang bumuo ng isang kamangha-manghang mosaic, na lumilikha ng isang nakabibighaning visual na obra maestra na sumasalamin sa kahusayan ng Persian na sining. Mula sa maliwanag na kulay hanggang sa masalimuot na pattern, bawat elemento ay nagkukwento ng katumpakan at pagkamalikhain.

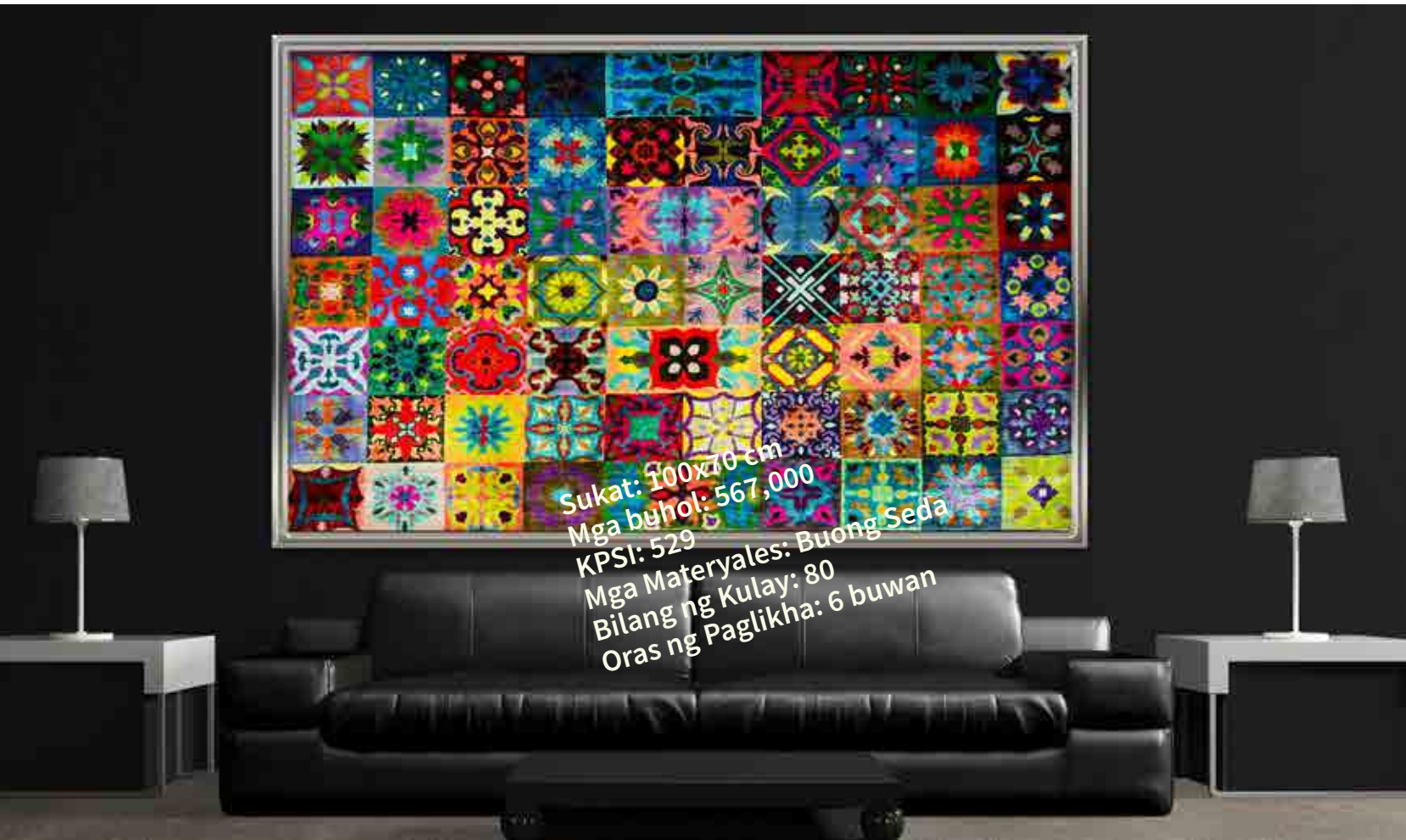

Gawang Likha na Karangyaan: Ang Masalimuot na Mundo ng Seda at Arabesque na Mga Pattern.

Isang masiglang pinong alpombra, hinabi mula sa pinakamaselan na seda, kung saan ang masalimuot na mga arabesque na pattern ay sumasayaw sa ibabaw. Binubuo ang alpombra ng 64 natatanging parisukat na tile, bawat isa ay may iba't ibang kulay. Ang mga tile na ito ay inayos sa isang hugis-parihaba na mosaic, na lumilikha ng maayos na pagsasanib ng mga kulay at disenyo.

Ang alpombra ay gawa sa marangyang seda, na kilala sa kanyang makintab na ningning, lambot, at tibay.

Arabesque na Pattern: Bawat tile ay nagpapakita ng masalimuot na disenyo ng arabesque, na may kumplikadong mga geometric na hugis at masalimuot na pinagtagpi-tagping mga pattern. Madalas na hango ang mga pattern na ito mula sa Islamikong kaligrapya at kalikasan.

Ang alpombra ay may mayamang paleta ng kulay, kung saan bawat tile ay may natatanging kulay. Ang pagkakaibang ito ay lumilikha ng biswal na nakakaengganyo at dinamiko.

Ang mga sinulid ng seda ay nagdaragdag ng marangyang ningning sa buong piraso, na nagpapakita ng liwanag nang iba-iba depende sa anggulo, kaya ang mga kulay ay lumilitaw na buhay at dinamiko. Ang kombinasyon ng mga natatanging parisukat na tile na ito, na bawat isa ay nag-aambag ng natatanging estetika, ay bumubuo ng magkakaugnay ngunit magkakaibang biswal na kwento, na ginagawang kahanga-hanga ang alpombra bilang pahayag ng sining ng Persia.

Ang Persian silk wall rug na ito ay isang obra maestra ng sining, na pinagsasama ang tradisyunal na arabesque na motif sa modernong kontemporaryong estetika. Ang interplay ng mga kulay, pattern, at texture ay lumilikha ng isang tunay na natatangi at kaakit-akit na piraso ng sining na magiging sentro ng anumang silid.

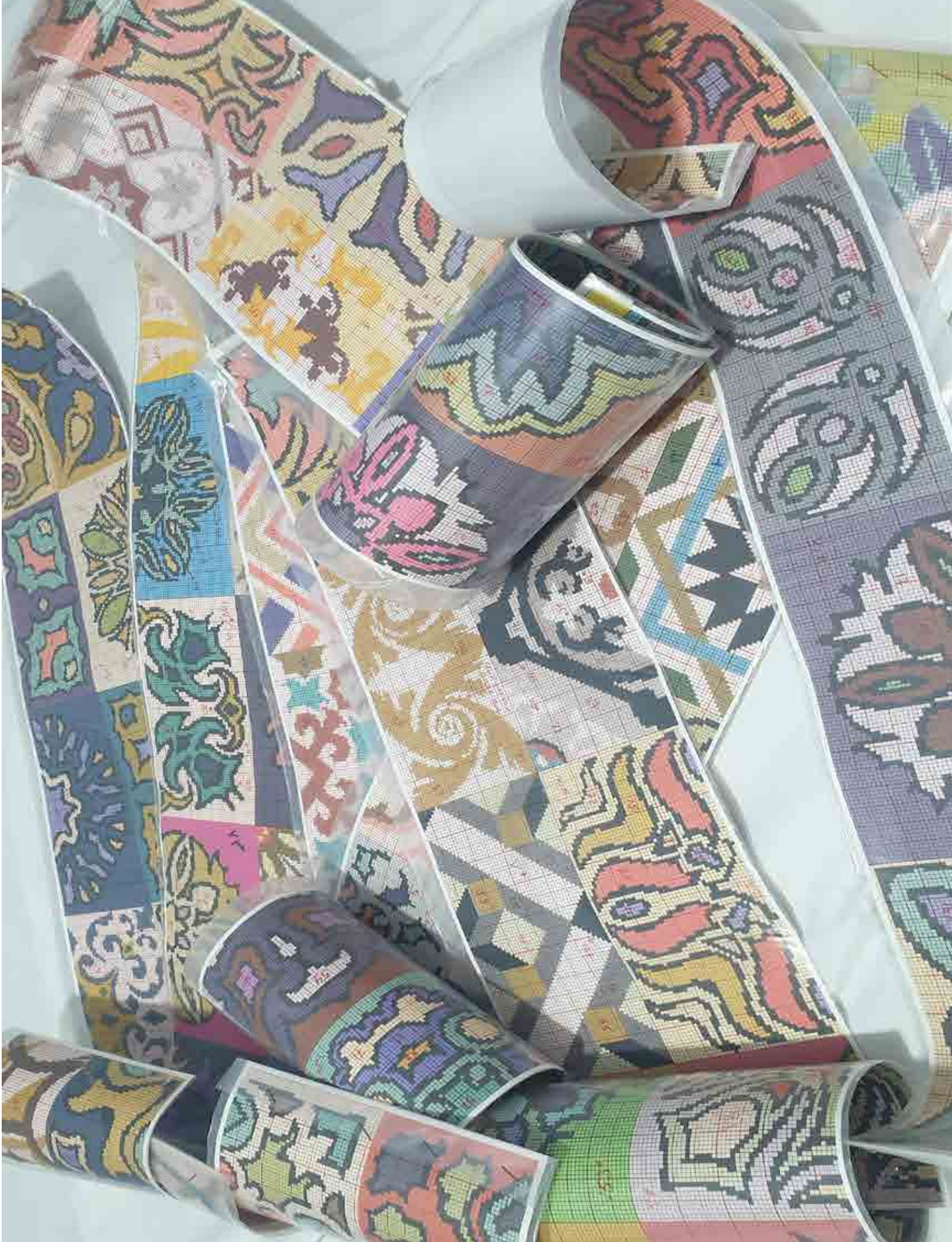

Ebolusyon ng Karpet

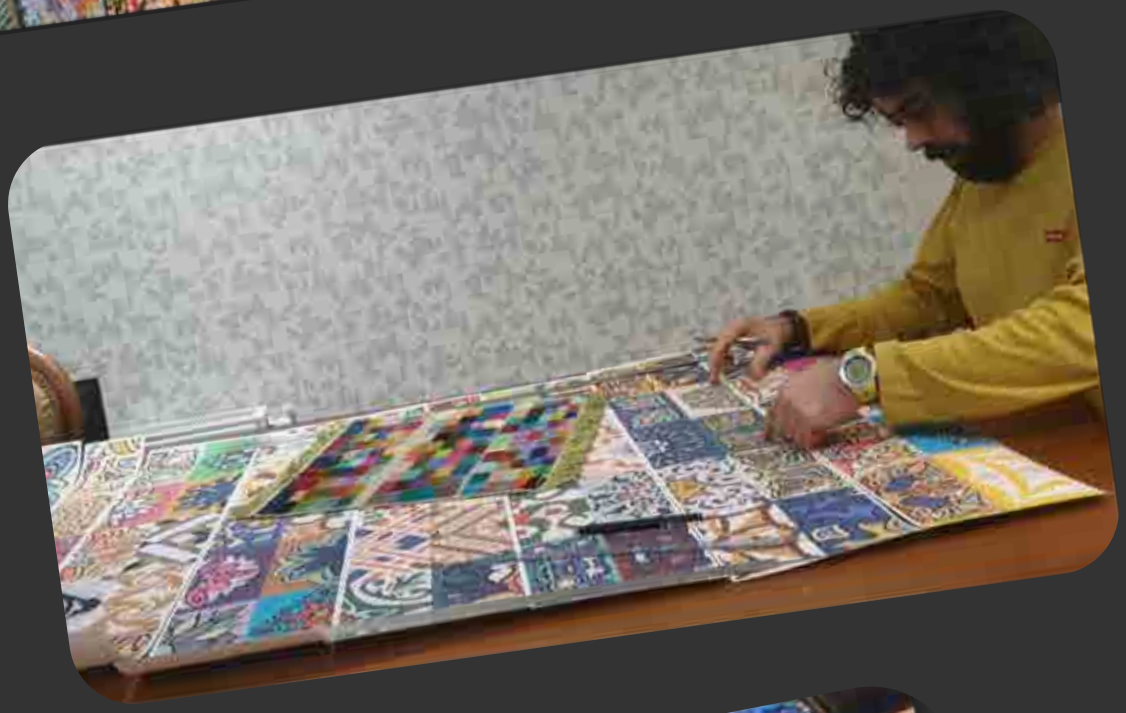

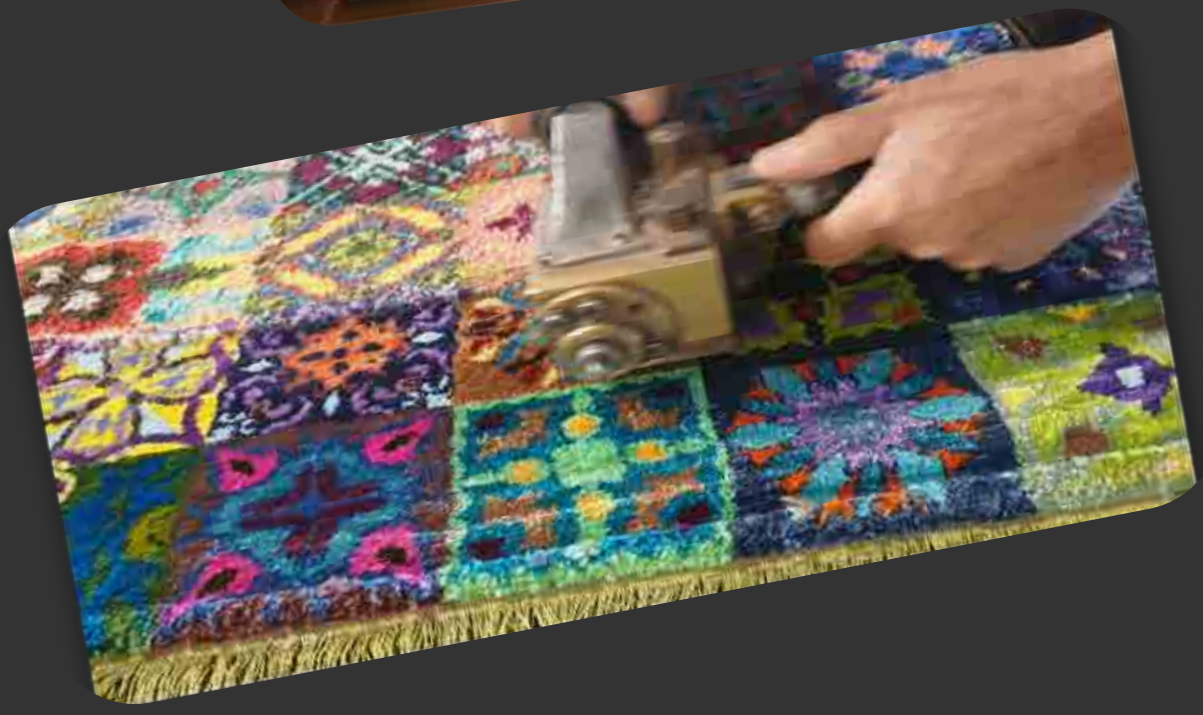

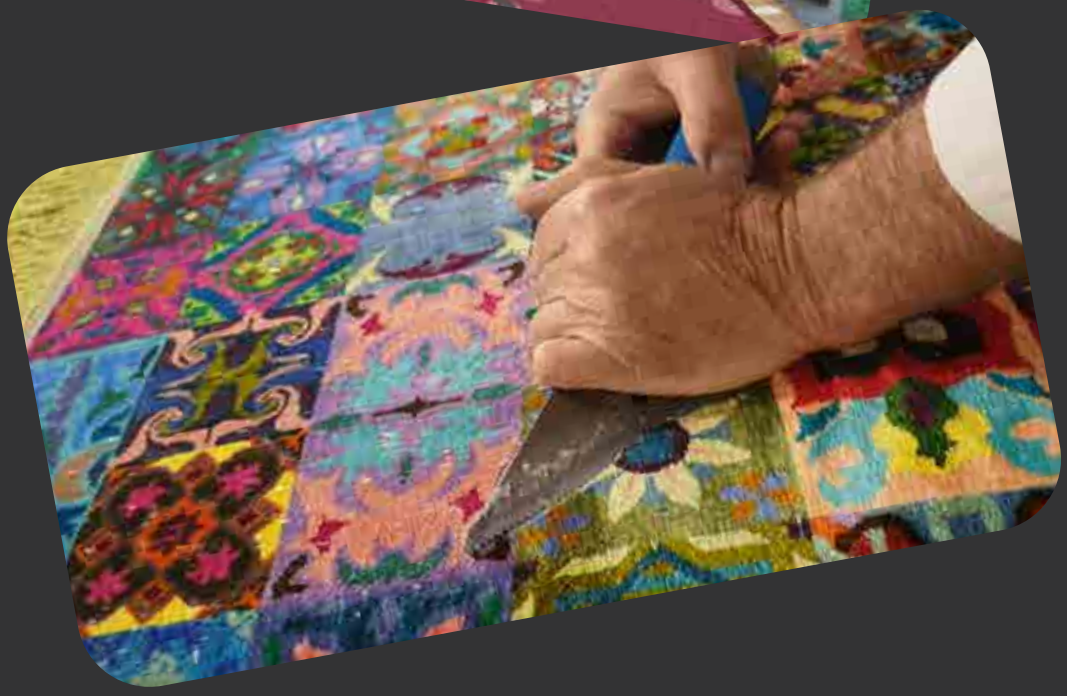

Isang Pasadyang Persian Rug sa iyong paboritong kulay.

Ang pagpili ng iyong mga paboritong kulay para sa isang pasadyang handmade Persian wall rug ay maaaring lubos na mapahusay ang personalisasyon at kasiyahan sa huling resulta. Narito ang ilang mga benepisyo:

Personal na Pagpapahayag:
Ang pagsasama ng iyong mga paboritong kulay ay nagbibigay-daan sa iyo upang ipahayag ang iyong personalidad at panlasa, ginagawang natatanging salamin ang rug ng iyong sarili.

Pagkakaugnay sa Dekorasyon:

Tinitiyak ng pasadyang kulay na ang rug ay bumabagay sa umiiral na disenyo ng iyong interior, na lumilikha ng magkakaugnay at kaaya-ayang kapaligiran.

Emosyonal na Koneksyon:

Ang mga kulay na gusto mo ay maaaring magpukaw ng positibong damdamin at alaala, pinapalakas ang emosyonal mong koneksyon sa rug at sa espasyo nito.

Natatanging Disenyo:

Ang pagpapasadya ng mga kulay ay ginagawang natatangi ang iyong rug, naiiba sa mass-produced na mga opsyon at nagdadagdag ng kakaibang eksklusibidad.

Tumaas na Kasiyahan:

Ang pagiging bahagi ng proseso ng disenyo at makita ang iyong bisyon na nagiging realidad ay maaaring magpataas ng kabuuang kasiyahan mo sa rug.

Pinahusay na Kapaligiran:

Ang iyong mga paboritong kulay ay makakatulong lumikha ng nais na ambiance sa silid, maging ito man ay isang kalmadong santuwaryo o masiglang espasyo.

Kultural na Kahulugan:

Kung ang ilang kulay ay may kultural o personal na kahulugan, ang pagsasama nito ay maaaring magdagdag ng mas malalim na kahulugan at halaga sa rug.

Halaga ng Pamumuhunan:

Ang isang maayos na idinisenyong pasadyang rug sa iyong mga paboritong kulay ay maaaring maging mahalagang pamumuhunan, pinahahalagahan hindi lamang para sa kanyang craftsmanship kundi pati na rin sa personal na disenyo.

Pang-umpisa ng Usapan:

Ang pasadyang rug na may iyong piniling mga kulay ay maaaring magsilbing natatanging panimulang usapan, na nagpapahintulot sa iyo na ibahagi ang iyong kwento ng disenyo sa mga bisita.

Pangmatagalang Kasiyahan:

Dahil ang mga kulay ay personal na mahalaga, malamang na masiyahan at pahalagahan mo ang rug sa loob ng maraming taon, na ginagawang mahalagang bahagi ng iyong tahanan.

Sa pamamagitan ng pagpili ng iyong mga paboritong kulay para sa isang pasadyang Persian wall rug, lilikha ka ng isang piraso na hindi lamang maganda kundi malalim na personal at makabuluhan.

ENLIGHTENMENT

Tulad ng mga paru-paro na likas na dumidiretso sa liwanag, maaari bang ang mga tao ay hindi rin namamalayang naaakit sa katotohanan? Sa ating paghahanap ng pang-unawa at kaliwanagan, tayo rin ba ay naaakit sa isang metaporikal na liwanag na kumakatawan sa kaalaman, karunungan, at kalinawan?

Lumilipad Patungo sa Kaliwanagan: Isang Simbolikong Alpombra na Nagpapakita ng Personal at Espiritwal na Paglago.

Ang Persian na handmade na alpombra na ito ay nagtatampok ng kahali-halinang tanawin kung saan ang mga maselan at masalimuot na hinabing paru-paro na may iba't ibang pattern at kulay ay lumilipad patungo sa gitna. Bawat paru-paro ay natatangi, na nagpapakita ng buhay na spectrum ng asul, pula, dilaw, at kahel, na sumasagisag sa pagkakaiba-iba ng karanasan ng tao. Ang mga paru-paro ay hinahatak patungo sa gitna ng alpombra, na sumasagisag sa kaliwanagan at pinakadakilang katotohanan o realidad.

Sa likod ng mga paru-paro, ang background ay pinalamutian ng mga yugto ng piramide ng pangangailangan ni Maslow, isang visual na representasyon ng hirarkiya ng mga nais ng tao. Ito ay nagpapahiwatig na bago tayo tunay na makalipad patungo sa kaliwanagan, kailangan muna nating matugunan ang ating pangunahing pangangailangan para sa kaligtasan, seguridad, pagmamahal, at pagpapahalaga. Sa buong tanawin, may mga maliliit na banayad na nagliliwanag na mga bilog, na sumasagisag sa mga cocoon, na kumakatawan sa mga nilalang o estado ng potensyal na hindi pa natutupad—mga kaluluwa o indibidwal na hindi pa ganap na umuunlad o naliwanagan.

Ang kabuuang mensahe ng kamangha-manghang alpombra na ito ay paglago ng espiritwal at personal. Ang ilang mga paru-paro—na kumakatawan sa mga indibidwal—ay hinahatak patungo sa gitna ng kaliwanagan, na sumasagisag sa mga nakarating sa mas mataas na pang-unawa at lumapit sa pinakadakilang katotohanan ng pag-iral. Ipinapakita ng alpombra ang ideya na habang marami pa ang nasa proseso ng pagbabago (tulad ng mga cocoon), iilang nakarating na sa gitna ng realidad, na ginagabayan ng liwanag ng kaalaman at karunungan.

Ebolusyon ng Karpet

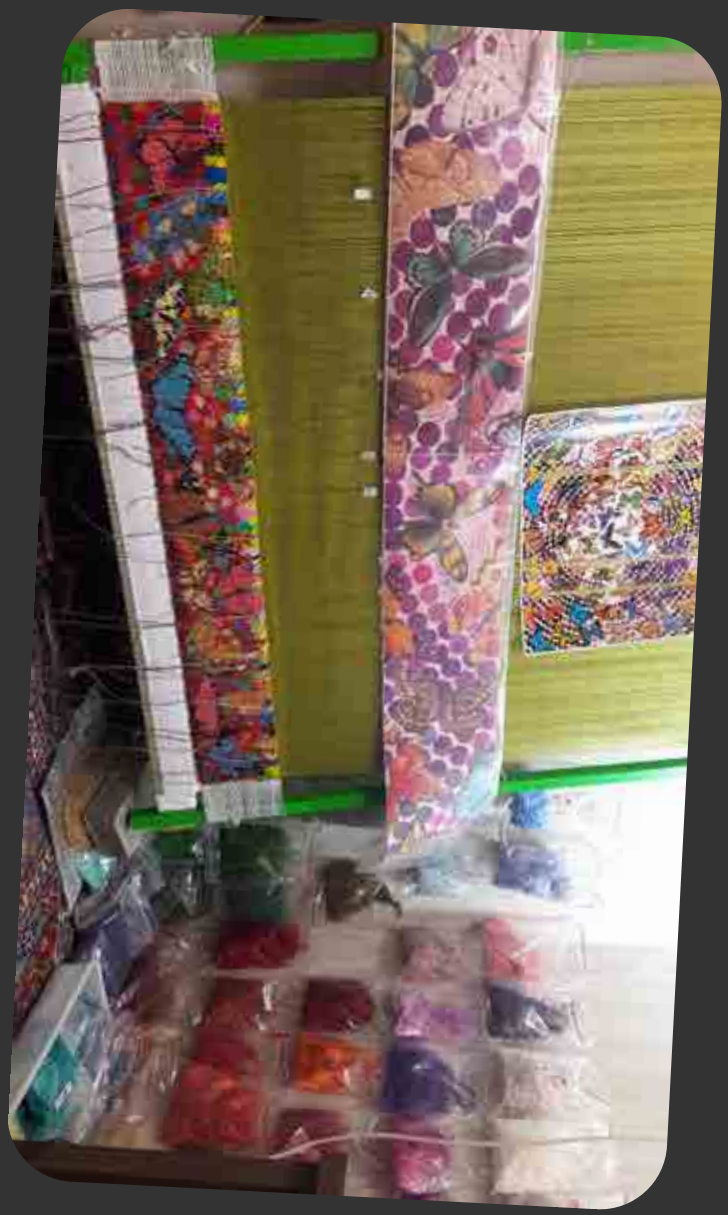

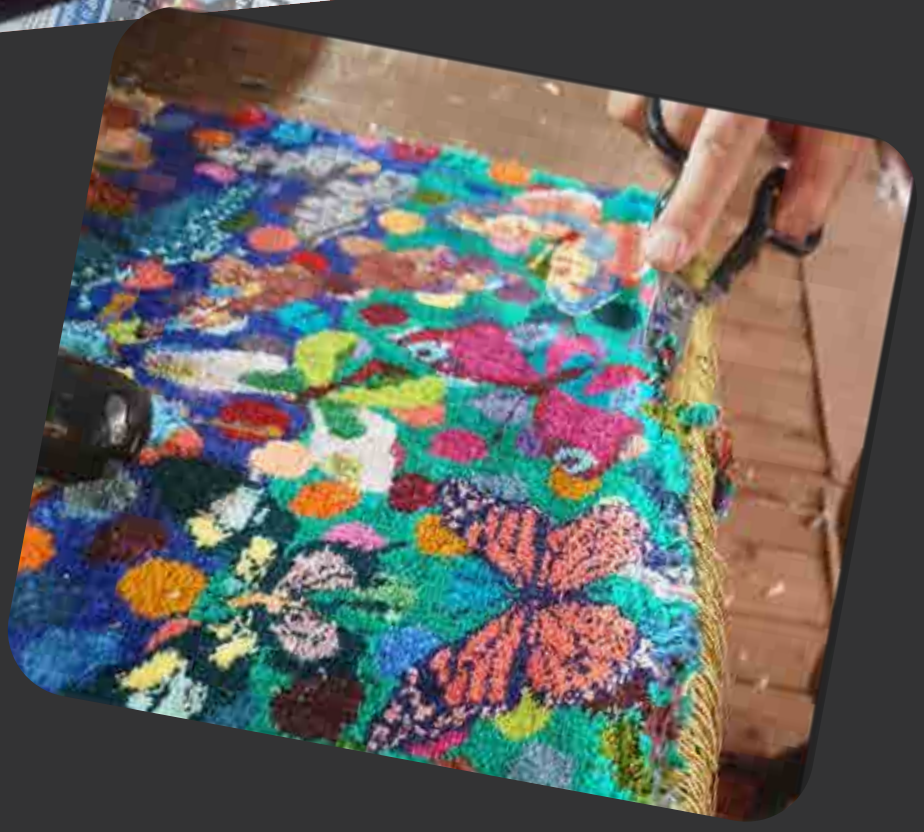

ANG PAMANA NG TABRIZ NA HINABING SA SEDA, ANG PERSIAN RUG NA KUMUKUHA NG BAWAT DETALYE.

Matagal nang kinikilala ang mga Persian rug bilang tugatog ng artistikong at kultural na pagpapahayag. Sa mga kayamanang ito, namumukod-tangi ang manwal na tapis-pader mula sa Tabriz bilang isang obra na pinagsasama ang tradisyunal na husay sa paggawa at nakamamanghang kontemporaryong sining. Ang partikular na tapis na ito, na may kakaibang mga tampok, ay hindi lamang palamuti kundi isang likhang sining na nagkukwento, nagpapalakas ng damdamin, at kinukuha ang esensya ng pagpapahayag ng tao.

Walang Kapantay na Kahusayan sa Paggawa.

Sa puso ng Persian tapis-pader na ito ay ang kahanga-hangang kahusayan ng pagkakagawa. Ang mga sinulid na patagal at pahalang ay gawa nang buo sa seda, nagbibigay ng makinis at marangyang pundasyon. Ang pile (patong sa ibabaw), hinabi mula sa mataas na kalidad na lana, ay nagdadala ng tibay at isang banayad na tekstura na nagpapatingkad sa masalimuot na mga detalye ng tapis. Sama-sama, lumilikha ang mga materyales na ito ng perpektong timpla ng lambot at tibay, tinitiyak ang habang-buhay ng tapis habang pinapanatili ang kanyang maselan na anyo.

Ang tapis na ito ay may pambihirang 900 buhol bawat parisukat pulgada (KPSI)—patunay ng di-mapantayang galing ng mga mannahi. Ang napakataas na densidad ng buhol ay nagpapahintulot ng sobrang detalyadong mga disenyo, na katulad ng resolusyon ng mga digital na larawan. Ang katumpakan at dedikasyon na kailangan upang

maabot ang densidad na ito ay tanda ng kilalang tradisyon ng paghahabi ng Tabriz.

Mga Portrait sa Itim at Puti.

Ang tunay na nagpapatingkad sa tapis na ito ay ang disenyo nito: isang koleksyon ng makatotohanang itim-at-puting portrait ng tao. Napakasalimuot ng sining na bawat portrait ay salamin ng orihinal na larawan na may kamangha-manghang katumpakan, kinukunan ang pinakamaliit na detalye ng ekspresyon ng mukha, mga anino, at mga tekstura. Ang antas ng realismo na ito ay ginagawang isang galeriya ng damdamin at karakter ng tao ang tapis, hinihikayat ang mga manonood na kumonekta sa bawat mukha at i-imagine ang mga kwentong nasa likod nito.

Ang monokromatikong tema ay pinagyayaman ng palette na may 37 gradient, mula sa puting parang niyebe hanggang sa napakapait na itim. Ang masusing shading na ito ay nagdadagdag ng lalim at dimensyon sa mga portrait, lumilikha ng isang buhay na epekto na binibigyang-buhay ang bawat pigura. Ang interplay ng magagaan at madidilim na tono ay nagbabalik ng walang-kupas na kagandahan ng klasikong itim-at-puting potograpiya, nagbubuo ng tulay sa pagitan ng tradisyunal na paggawa at modernong artistikong pagpapahayag.

Ang tapis na ito ay hindi lamang representasyon ng anyo ng tao; ito ay halos potograpikong paglalarawan.

Bawat portrait ay ginampanan nang may kamangha-manghang realismo, kinukuha ang mga nuwes ng ekspresyon ng mukha, ang tekstura ng balat, at ang banayad na paglalaro ng ilaw at anino.

Pamana mula sa Tabriz.

Ang Tabriz, isang makasaysayang lungsod sa hilagang-kanluran ng Iran, ay matagal nang sentro ng paggawa ng Persian rug. Kilala sa mga bihasang artisan at makabago nitong mga disenyo, malaki ang ambag ng Tabriz sa pandaigdigang reputasyon ng mga Persian rug. Ang partikular na tapis na ito ay isang makinang na halimbawa ng artistikong pamana ng lungsod, pinaghahalo ang tradisyunal na teknik at kontemporaryong mga tema upang lumikha ng isang piraso na parehong walang panahon at avant-garde.

Ang mga mannahi ng lungsod ay kumukuha ng inspirasyon mula sa kanilang mayamang kultural na pamana habang itinutulak ang mga hangganan ng kung ano ang maaaring ipakita ng isang tapis.

Sa pagpili na maglarawan ng mga portrait ng tao, hinahamon nila ang mga konvensiyonal na bulaklak at heometrikong mga pattern na karaniwang matatagpuan sa mga Persian rug, nag-aalok ng sariwang pananaw na tumutunog sa mga mahilig sa modernong sining.

Pangarap ng Kolektor.

Para sa mga kolektor at tagahanga ng sining, ang manwal na tapis-pader ng Tabriz na ito ay isang bihirang tuklas. Ang pinaghalong marangyang materyales, mataas na densidad ng buhol, at makabagong disenyo ay ginagawang isang natatanging piraso na maaaring mag-angat ng anumang panloob na espasyo. Kung ipapakita bilang isang pokus sa isang modernong galeriya o sa isang klasikong tahanan, tiyak na kukumbinsi ang tapis na ito sa mga manonood at mag-uudyok ng mga pag-uusap.

Ang Persian manwal na tapis-pader mula sa Tabriz ay higit pa sa isang tapis; ito ay isang obra na pinagbubuklod ang sining at kahusayan sa paggawa. Sa kanyang pundasyong seda, pile na lana, masalimuot na itim-at-puting mga portrait, at nakamamanghang 900 KPSI, ang tapis na ito ay namumukod bilang isang natatangi at mahalagang dagdag sa anumang koleksyon. Ang paglikha nito ay patunay sa walang-hanggang ganda at kultural na kahalagahan ng paggawa ng Persian rug, nag-aalok ng isang walang-panahong piraso na pahahalagahan ng mga susunod na henerasyon.

Habi ng lana na tinina sa 37 kulay ng kulay-abo.

SINGULARITY

Tulad ng walang dalawang snowflake na magkapareho, walang dalawang tao na may eksaktong parehong karanasan, pangarap, o talento. Ang bawat tao ay may kwento na hinabi ng mga sinulid ng tagumpay, hamon, at paglago. Hindi ba kahanga-hanga isipin kung gaano ang pagkakaiba-iba ng ating mga buhay, tulad ng mga pattern ng snowflake na bumabagsak mula sa langit? Sa isang mundo na madalas nagbibigay-diin sa pagsunod, ang pagtanggap sa ating pagiging natatangi ay nagiging isang makapangyarihang kilos ng pagkilala sa sarili at pagpapahayag ng sarili.

Ang Sining ng Pagiging: Kakaibahan, Kamatayan at Pangangailangan ng Tao sa isang Persian Rug.

Ang Persian handmade wall rug na ito ay nagpapakita ng isang tahimik ngunit mapanuring tanawin kung saan maraming snowflake na may iba't ibang pattern, kulay, at laki ay nakakalat sa harapan. Bawat snowflake ay detalyado at walang kapareho, na binibigyang-diin ang pagiging natatangi at kakaiba ng bawat tao.

Sa gitna ng mga perpektong snowflake, ang ilan ay tila bahagyang natutunaw o kumukupas, na kumakatawan sa mga pumanaw na. Ang mga natutunaw na snowflake ay nagsisilbing banayad na paalala sa kamatayan, sa panandaliang kalikasan ng buhay, at sa hindi maiiwasang pagbabago mula buhay patungo sa kamatayan. Ang kanilang paglusaw ay nagkaka-kontrasto sa maliwanag na snowflake sa paligid, pinapalakas ang simbolismo ng kahinaan ng buhay.

Sa likuran, ang mga yugto ng Maslow's pyramid ng pangangailangan ng tao ay nakatayo nang marilag, bumubuo ng isang estrukturado at layered na background. Ipinapakita nito ang ugnayan ng ating pisikal at espirituwal na sarili. Bawat antas ay naglalarawan ng paglalakbay ng tao mula sa pangunahing kaligtasan hanggang sa self-actualization. Banayad itong humahalo sa kabuuang komposisyon nang hindi nakakaapekto sa pagka-espesyal ng mga snowflake.

Ang kabuuang disenyo ay naghatid ng makapangyarihang mensahe tungkol sa pagiging natatangi ng bawat buhay ng tao. Tulad ng walang dalawang snowflake na magkapareho, bawat tao ay may natatanging pagkakakilanlan at landas, hinubog ng kanilang sariling karanasan at pakikibaka. Ang presensya ng natutunaw na snowflake ay banayad na nagpapaalala sa atin ng panandaliang buhay habang pinapakita ang kagandahan ng pag-iral, indibidwal at kolektibo, sa konteksto ng pangkalahatang pangangailangan at paglago ng tao.

Bikas

Ebolusyon ng Karpet

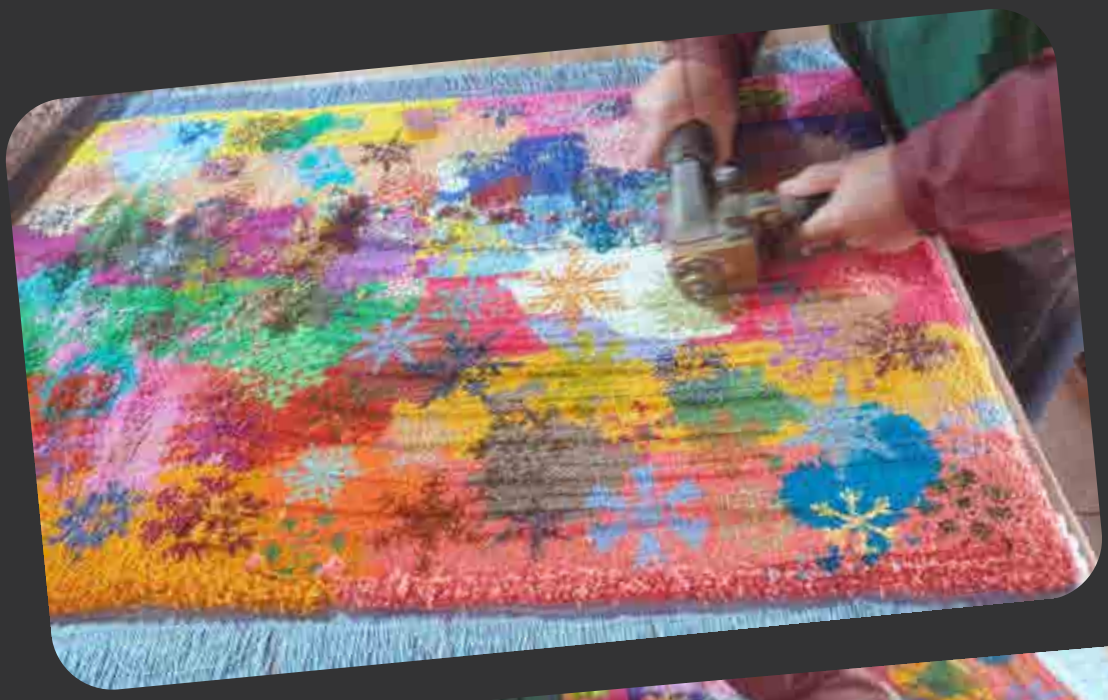

Daniel Bikas Rugs: Isang Bagong Hangganan para sa Pakikipagtulungan ng Art Gallery.

Ang sining ay lumalampas sa mga hangganan, pinaghahalong mga disiplina at lumilikha ng mga bagong karanasan. Sa diwa nito, ang Daniel Bikas Rugs ay itinatag na higit pa sa isang tatak ng alpombra—ito ay isang midyum kung saan nagtatagpo ang sining, kultura, at kahusayan ng paggawa. Sa kanilang natatanging konseptwal na disenyo at kalidad ng sining-paggawa, ang Daniel Bikas Rugs ay naglalahad ng gintong pagkakataon para sa mga art gallery na tuklasin ang makabago at malikhaing pakikipagtulungan.

Ang Artistikong Bisyon sa Likod ng Daniel Bikas Rugs

Namumukod-tangi ang Daniel Bikas Rugs sa paghabi ng makabuluhang mga konsepto sa bawat piraso. Bawat alpombra ay isang pagpapahayag ng mga ideya tungkol sa sangkatauhan, kapaligiran, at iba pang unibersal na tema. Hindi lamang ito mga dekoratibong bagay, kundi maalalahaning sining na nagsasalaysay ng kuwento. Ang kanilang eksklusibidad ay isang katangian—bawat mano-gawang alpombra ay madalas na natatangi o bahagi ng isang limit-

adong edisyon. Ginawa gamit ang walang kamalay-malaing teknik ng paggawa ng Persian na alpombra, ang bawat tali at sinulid ay kumakatawan sa paggawa ng magagaling na artisan. Higit pa sa estetika, ang mga alpombra ay mga asset ding lumalaki ang halaga, kinikilala bilang pamana ng pamilya o pangmatagalang pamumuhunan.

Bakit Art Galleries?

Ang mga art gallery ay nagsisilbing mga sentro ng kultura, nagkukuron at nagpapakita ng mga likha na hamon sa mga pananaw at nagbibigay-inspirasyon sa mga manonood. Ang Daniel Bikas Rugs, sa kanilang artistikong lalim at kahalagahan sa kultura, ay lubos na tugma sa misyon na ito. Narito kung paano maaaring makabuo ang mga art gallery at Daniel Bikas Rugs ng simbiotikong pakikipagsosyo:

Exhibitions at Installations

Isipin ang isang gallery na nagtatampok ng isang exhibition na nakatuon sa Daniel Bikas Rugs. Maaaring ipakita ang mga ito bilang nakapag-iisang piraso o bahagi ng isang immersive installation. Ang kuwento ng bawat alpombra—mapa-kamalayan sa kapaligiran, paglalakbay ng sangkatauhan, o pamana ng kultura—ay maaaring lapatan ng mas malalim na pagtanaw sa

pamamagitan ng mga kaugnay na larawan, teksto, o kahit mga audio na elemento.

Collaborative Collections

Maaaring palawakin pa ang kasay-sayan ng artistikong kolaborasyon ni Daniel Bikas sa pamamagitan ng pag-engganyo ng mga kontemporanyong artista o mga tema na kinuros ng gallery. Ang isang koleksiyong co-branded na alpombra, na pinaghalong craft ni Bikas at bisyon ng mga artista ng gallery, ay makakaakit ng mga kolektor at mahilig sa sining.

Workshops at Usapan ng Artisano

Maaaring magsagawa ang mga gallery ng workshops o usapan na pinamumunuan ng mga artisan sa likod ng Daniel Bikas Rugs. Ang mga kaganapang ito ay magbibigay-kaalaman tungkol sa masinsinang proseso ng paggawa ng alpombra, sa kultural na ugat ng craft ng Persia, at sa mga kuwento sa likod ng bawat disenyo—na nagpapalalim ng pagpapahalaga sa mga dumalo.

Sustainable Luxury Showcases

Dahil sa tumataas na interes sa pagpapanatili, maaaring maki-pagtulungan ang mga art gallery sa Daniel Bikas upang makalikha ng mga showcases na nagbibigay-diin sa kamalayan sa kapaligiran na hinabi sa kanilang mga disenyo. Ang pagpapakita sa mga alpombra bilang eco-friendly na piraso ng luho ay tumutugon sa mga manonood na naghahanap ng etikal at sustainable na sining.

Interactive Spaces

Maaaring gawing interactive art experience ang mga espasyo ng gallery sa pamamagitan ng Daniel Bikas Rugs. Ang mga bisita ay maaaring maglakad sa ibabaw, hawakan, o kahit makihalubilo sa mga alpombra—na naglalapat ng tulay sa pagitan ng tradisyunal na “huwag hawakan” mga exhibit sa gallery at sa tactile na pang-akit ng mga obra-maestra.

Legacy at Heirloom Events

Maaaring iposisyon ng mga gallery ang Daniel Bikas Rugs bilang mga piraso ng pamana sa mga event na may tema ng heritage at pagkukuwento. Ang pag-highlight sa halaga

bilang heirloom ng mga alpombra ay makakaakit ng mga manonood na tinitingnan ang sining bilang paraan ng pagpapanatili ng kasaysayan at kultura.

Pagtulay sa Sining at Pag-and-gamit

Ang nagpapatingkad sa Daniel Bikas Rugs para sa mga gallery ay ang kanilang dalawahang pagkakakilanlan bilang mga functional na bagay at pahayag sa sining. Sila ay nagsisimula ng pag-uusap, nagbibigay-lalim at personalidad sa anumang espasyo. Sa masalimuot na disenyo, buhay na kulay, at pangakong tibay, pinag-kaugnay nila ang kagandahan at gamit nang walang putol.

Ang Hinaharap ng Artful Living

Habang ang mga hangganan sa pagitan ng sining at pang-araw-araw na pamumuhay ay nagiging malabo, ang Daniel Bikas Rugs ay nag-aalok sa mga art gallery ng daan para palawakin ang kanilang impluwensiya. Sa pamamagitan ng mga exhibition, kolaborasyon, at pagkukuwento, maaaring muling tukuyin ng mga alpombra ang paraan ng pag-tingin at pakikisalamuha ng mga manonood sa functional na sining.

Ang Daniel Bikas Rugs ay hindi lamang isang tatak; ito ay isang kilusan na nagpapalapit ng sining sa buhay. Kasama ang mga art gallery, maaari nilang likhain ang isang karanasang tumutunog nang malalim, nagbibigay-inspirasyon sa mga manonood, at ipinagdiriwang ang walang-kupas na kagandahan ng sining at paggawa.

Tango of Love

Kapag sumasayaw ka kasama ang isang taong mahal mo, may natatanging lapit na nabubuo. Ang pisikal na haplos, kontak ng mata, sabayang galaw—lahat ng ito ay bumubuo ng matibay na ugnayan sa pagitan ng dalawang tao. Ang pagsayaw ay nangangailangan ng tiwala, komunikasyon, at kooperasyon, na lahat ay mahahalagang elemento ng isang romantikong relasyon.

Ang kagandahan ng pagsayaw ay nasa kakayahan nitong lumikha ng espasyo kung saan ang dalawang indibidwal ay maaaring malayang ipahayag ang kanilang sarili, pakawalan ang mga inhibisyon, at kumonekta sa mas malalim na antas. Hindi lang ito tungkol sa mga hakbang; ito ay tungkol sa emosyonal na koneksyon na namumukadkad habang umiikot sa dance floor.

Kapag ang mga Hapag-Kulay ay Naging Buhol: Ang Pagsasanib ng Sining ni Afremov at Paghabi ng Persia.

Isipin ang isang Persian silk wall rug na sumasalamin sa masigla at romantikong damdamin ng kilalang painting ni Leonid Afremov, “Sweet Tango of Lovers.” Ang napakagandang pirasong ito ay magiging patunay ng sining ni Afremov at ng bihasang mga Persian weavers.

Ang disenyo ng rug ay magiging tapat na paglalarawan ng impressionistic style ni Afremov, na may malalakas na kulay, makakapal na brushstrokes, at damdamin ng galaw. Ang magkasintahang nasa isang maalab na yakap ay magiging sentrong pokus, na ang kanilang mga hugis ay detalyadong inihabi sa sutla. Ang likuran, puno ng umiikot na kulay at abstract na anyo, ay lilikha ng isang dinamikong at nakakaakit na background.

Ang paggamit ng sutla ay magbibigay ng marangyang antas sa rug. Ang kintab at malambot nitong texture ay magpapatingkad sa masiglang kulay at magdadagdag ng karangyaan. Ang mga Persian weavers, kilala sa kanilang husay sa sutla, ay gagamit ng iba’t ibang teknik upang makalikha ng masalimuot na pattern at texture, tulad ng pile weaving, knotting, at brocade.

Ang kabuuang epekto ng rug ay magpapakita ng init, passion, at elegante. Ito ay magiging isang kamangha-manghang focal point sa anumang silid, na nagbibigay ng sopistikadong at artistikong touch. Ang kombinasyon ng expressive style ni Afremov at ang kahusayan ng Persian silk weaving ay lilikha ng isang natatangi at hindi malilimutang piraso ng sining.

BIKAS 202

Ebolusyon ng Karpet

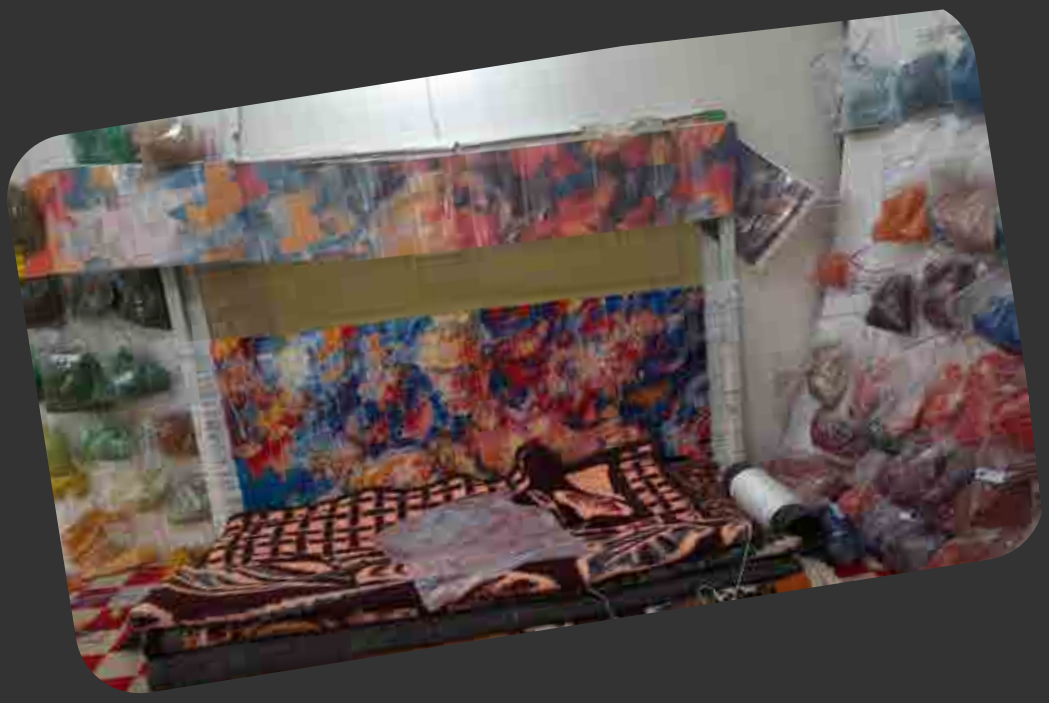

Mga Alingawngaw ng Nakaraan: Mga Obra Maestra na Binuhay Muli sa Mararangyang Habi.

Sa bawat panahon, ang dakilang sining ay hindi nagtatali sa anyo nito lamang. Isang pinalikha (painting), kahit tatagal pa ang pagsaspat ng brush nito ay natuyo na, ay patuloy na magsalita — sa loob ng mga siglo, kultura, at konteksto. Sa koleksiyong ito, tinatanong namin: Paano kung ang mga tinig na iyon ay muling gisingin sa pamamagitan ng walang-panahong wika ng habi ng Persia?

Sa pagsasalin ng mga gawa ng mga pintor ng nakaraan sa marurungring handmade na karpet pang-dingding na Persiano, hindi lang namin pinangangalagaan ang kanilang pamana — binibigyang-kahulugan namin ito muli. Ang mga karpet na ito ay hindi simpleng kopya; mga dayalogo ang mga ito. Bawat hibla ay isang reinterpretasyon, bawat buhol ay isang repleksyon — kung saan ang visual art ay nagiging nagagalaw na naratibo, at ang mga nakapirming larawan ay nagkakaroon ng lalim sa pamamagitan ng sukat.

Ang pagsasanib ng kasaysayan ng sining ng Kanluran at ng sining-kamay ng Silangan ay higit pa sa isang estetiko na pagpili. Ito ay isang kultural at pilosopikal na kilos — isang kilos na nagbibigay-galang sa tradisyon habang itinutulak ang mga hangganan kung ano ang kaya ng sining-tekstil. Ang resulta ay isang koleksyon na parehong handog at ebolusyon, puno ng pagrespeto ngunit radikal.

Dito, ang paghahabi (loom) ay nagiging isang bagong uri ng canvas. At ang nakaraan, muling imahenado sa hibla, ay nagsisimulang muling magsalita — hindi bilang dati, kundi bilang kinakailangan ngayon. Imahinahin mong taglay mo ang ganda at kadalubhasaan ng mga makasaysayang pinta na hinabing

maging isang marangyang karpet ng Persia. Narito ang 10 mahihimok na dahilan kung bakit ang paggamit ng mga gawa ng mga pintor ng nakaraan bilang inspirasyon para sa delikadong karpet pang-dingding ng Persia ay tunay na pambihirang konsepto:

Walang-Panahong Ganda at Matatag na Atractivo:

Ang mga obra maestra ng nakaraan ay tumagal sa pagsubok ng panahon dahil sa isang dahilan. Ang kanilang prinsipyo sa estetika, komposisyon, at palette ng kulay ay may likas na ganda na lumalampas sa mga uso, sinisiguro na ang iyong karpet ay mananatiling kaakit-akit sa loob ng maraming henerasyon.

Natanging Sining at Nagpapasimula ng Usapan:

Kalimutan ang mass-produced na dekorasyon sa dingding. Ang isang karpet na may inspirasyon mula sa isang kilalang pinta ay nag-aalok ng walang kapantay na orihinalidad. Ito ay isang piraso ng pahayag na malinaw na magpupukaw ng kuryusidad at makabuluhang pag-uusap sa pagitan ng iyong mga bisita.

Pagbibig-sa-Buhay sa Kasaysayan ng Sining:

Isipin mong nagmamay-ari ka ng isang kongkretong interpretasyon ng isang minamahal na obra maestra. Ito ay isang paraan upang makahawak ng koneksyon sa kasaysayan ng sining sa mas malalim na lebel, nagbibigay sa iyo ng pagkakataon na pahalagahan ang mga nuwes ng brushstroke at artistikong bisyon sa isang ganap na bagong medium.

Pagtaas ng Disenyo ng Interyor:

Ang isang delikadong karpet Persiano, na kilala sa masalimuot na gawang kamay at marangyang materyales, kapag pinagsama sa sopistikasyon ng isang klasikong pinta, ay maaaring agad pataasin ang ambience ng anumang silid, magdagdag ng tingiang elegante at kayamanan ng kultura.

Pagpapanatili at Muling Pagsusuri ng Artistikong Pamana:

Ang ganitong lapit ay nag-aalok ng natatanging paraan upang parangalan at muling suriin ang pamana ng sining. Sa pamamagitan ng pagsasalin ng isang pinta sa sining ng paghahabi ng karpet, ikaw ay lumilikha ng isang bagong dayalogo sa pagitan ng iba't ibang tradisyon ng sining.

Kahusayan ng Detalye at Gawa-Kamay:

Kilala ang mga karpet Persiano sa kanilang masusing detalye at kakayahan ng mga naghahabi. Ang pagsasalin ng nuwes ng isang pinta sa mga buhol ng isang karpet ay nangangailangan ng pambihirang sining-kasanayan, na nagbubunga ng isang tunay na pambihirang piraso ng gawa-kamay.

Pagdaragdag ng Lalim at Tekstura sa Mga Pader:

Hindi tulad ng mga patag na print, ang isang hinabing karpet ay nagbibigay ng dimensional na aspeto sa dekorasyon ng dingding. Ang tekstura ng lana o seda ay nagdadagdag ng lalim at visual na interes, lumilikha ng mas mayamang karanasan para sa pandama.

Personal na Koneksyon sa Sining:

Ang pagpili ng isang pinta na tumutunog sa iyo sa personal na antas ay nagbibigay-daanan upang dalhin ang koneksyon na iyon sa iyong espasyo sa isang natatangi at makahulugang paraan. Ito ay isang salamin ng iyong indibidwal na panlasa at pagpapahalaga sa sining.

Isang Piraso ng Pamana na may Potensyal na Halaga:

Ang mataas na kalidad na mga karpet Persiano ay madalas itinuturing na pamana, na tumataas ang halaga sa paglipas ng panahon. Ang isang natatanging piraso na inspirasyon ng isang makabuluhang obra maestra ay maaaring magkaroon ng higit pang kultura at monetar na halaga sa hinaharap.

1*Isang Pagsasanib ng Dalawang Sinaunang Anyong Sining:*

Ang pagsasama ng mayamang kasaysayan ng paghahabi ng karpet Persiano sa matibay na pamana ng pagpipinta ay lumilikha ng malakas na sinerhiya. Ito ay isang pagdiriwang ng dalawang sinaunang at kagalang-galang na anyo ng sining na nagsasama upang lumikha ng isang bagay na tunay na pambihira.

HENRYK SIEMIRADZKI

JACQUES-LOUIS DAVID

Symbolism

Naisip mo na ba ang isang simbolo at nagtanong tungkol sa lalim ng kahulugan nito? Ang mga simbolo ay hindi lamang mga random na guhit o hugis; sila ay makapangyarihang representasyon ng mga konsepto, paniniwala, at kultura na lumampas sa panahon. Ang mga simbolo ay nagsasalita ng isang unibersal na wika, nilalampasan ang mga hangganan ng kultura at wika upang ipahayag ang malalim na katotohanan tungkol sa karanasan ng tao.

Bikas2023

Isang Biswal na Meditasyon: Ano ang Itinuturo ng Wall Rug na Ito Tungkol sa Buhay, Mga Simbolo, at Pagkakaugnay.

Ang Persiyanong gawa-kamay na wall rug na ito ay isang kamangha-manghang tapiserya ng masalimuot na mga simbolo at hugis, bawat isa ay hinabi nang may katumpakan at pag-iisip. Sa harap, iba't ibang simbolo at hugis na heometriko ng iba't ibang sukat ay nakakalat sa ibabaw. Ang ilan ay agad na nakikilala – yin-yang, bulaklak ng lotus, puno ng buhay. Ang iba ay mas mahiwaga, marahil mga sinaunang glipo o esoterikong simbolo na nagmumungkahi ng nakatagong kaalaman. Ang mga elementong ito, na may iba't ibang sukat at oryentasyon, ay bahagyang magkakapatong, na lumilikha ng dinamikong interplay ng anyo at kahulugan.

Ang mga simbolo ay nagkakapatong at nag-iintertwine, na lumilikha ng dinamiko, layered na komposisyon na humihila sa manonood sa lalim ng kumplikado nito.

Ang background ay isang buhay na tapiserya ng mga yugto ng piramide ni Maslow, na sumasagisag sa mga pangunahing pangangailangan at motibasyon na nagtutulak sa atin. Ang mensahe ng rug ay tungkol sa transcendence. Bawat simbolo, gaano man pamilyar o misteryoso, ay may malalim na kahulugan. Sila ay kumakatawan sa iba't ibang aspeto ng karanasan ng tao – pagmamahal, karunungan, kapangyarihan, espiritualidad, at iba pa. Habang ang mga simbolo ay nakikipag-ugnayan at magkakapatong, ipinapakita nila ang pagkakaugnay-ugnay ng mga elementong ito at ang kanilang papel sa ating paglalakbay tungo sa self-actualization.

Inaanyayahan tayo ng rug na pagnilayan ang mas malalim na kahulugan ng mga simbolong ito at ang potensyal nila na gabayan tayo tungo sa mas kasiya-siyang buhay. Ito ay isang biswal na meditasyon sa kalagayan ng tao, paalala na ang ating paghahanap ng kahulugan ay hindi lamang isang mag-isa na pagsisikap kundi isang pinagsasaluhang paglalakbay kasama ang di-mabilang na iba pang naghahangad maunawaan ang mga misteryo ng pag-iral.

Ebolusyon ng Karpet

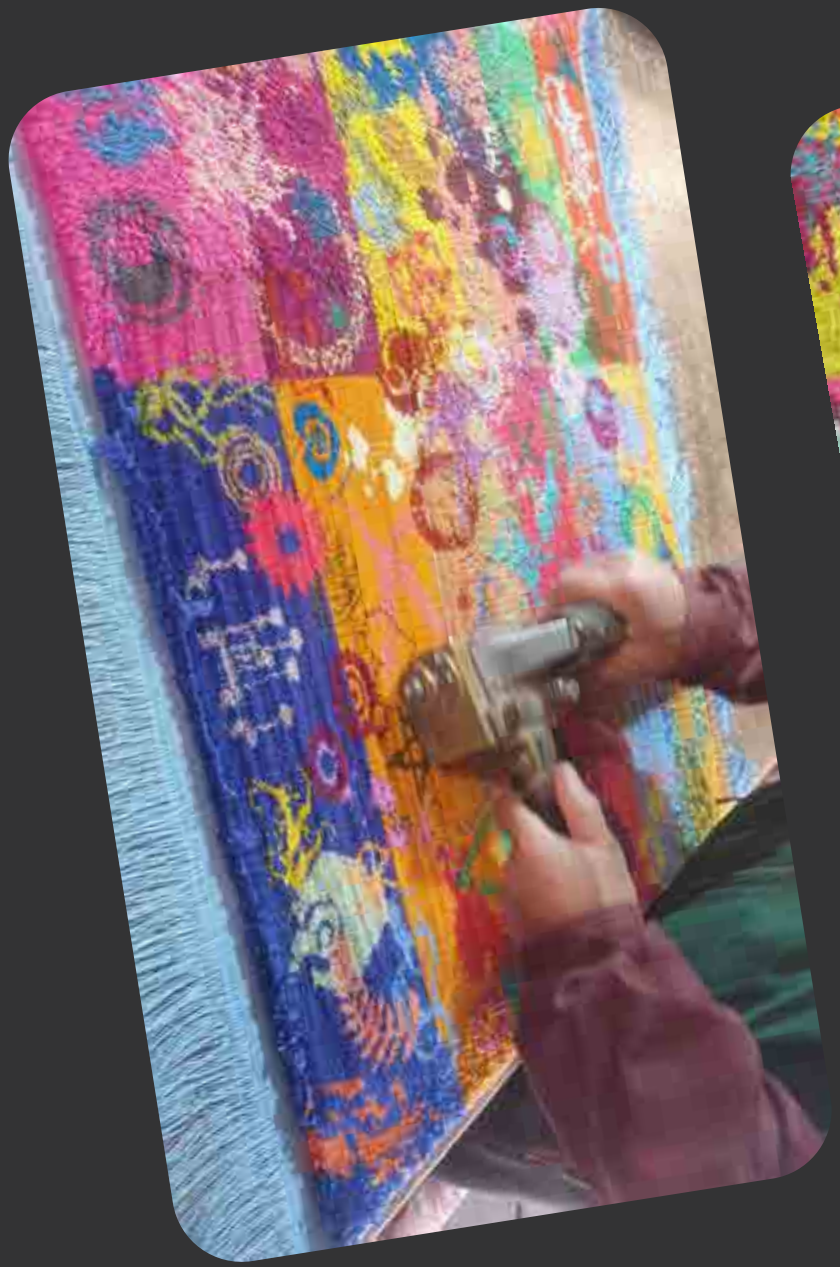

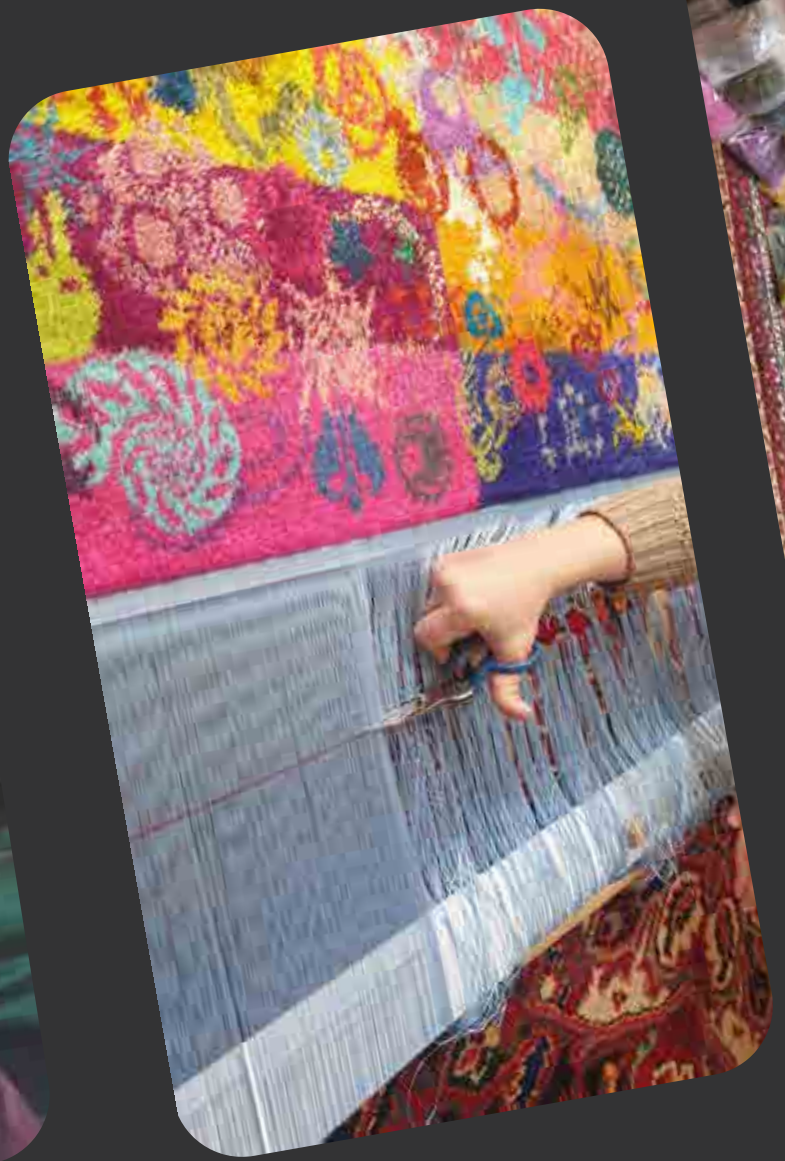

Bikas2013

Bikas2013

Sining bilang Midyum para sa Pilosopikal na Pagsusuri:Pagdidisenyo ng mga Ideya, Hindi Lang mga Bagay.

Ang pag-aaral ng pilosopiya ay nakakaapekto sa aking mga disenyo. Pinayayaman ng pilosopiya ang proseso ng paglikha ng mga obra maestra sa pamamagitan ng pagbibigay ng balangkas para sa kritikal na pag-iisip, pagbibigay-kahulugan, at malikhaing pagpapahayag. Narito ang 15 paraan kung paano mapapalakas ng pilosopiya ang aking disenyo:

1. ***Pag-unawa sa Estetika.***
Nagbibigay ang pilosopiya ng pananaw sa estetika, tumutulong sa akin na tuklasin ang kalikasan ng kagandahan at kung paano ito nakakaapekto sa emosyon ng tao.

2. ***Kalidad ng Layunin.***
Hinihikayat ng pilosopiya ang pagtatanong sa “bakit” ng disenyo. Pinapalakas nito ang intensyon, tinitiyak na bawat elemento ay may layunin.

3. ***Pakikisalamuha sa Etika.***
Nagbibigay ang pilosopiya ng etika ng mga kasangkapan upang suriin ang epekto ng disenyo sa lipunan at indibidwal.

4. ***Paggalugad ng Metapora at Simbolismo.***
Tinutulungan ako ng pilosopiya na tuklasin at gamitin ang mga simbolo upang maipahayag ang mga abstraktong ideya.

5.***Pagyakap sa Maraming Perspektibo.***
Tinuturuan ng pilosopiya ang isip na isaalang-alang ang iba't ibang pananaw, nagpapayaman sa proseso ng disenyo.

6.***Pagbabalanse ng Hugis at Gamit.***
Pinag-aaralan ng pilosopiya ang dualidad, na tumutulong sa akin na balansehin ang estetika at praktikalidad.

7.***Pagtaguyod ng mga Temang Eksistensyal.***
Ang mga tema tulad ng identidad, layunin, at impermanence ay nag-uugnay sa disenyo sa karanasan ng tao.

8.***Paghikayat ng Inobasyon sa Pamamagitan ng Pagtatanong ng Norms.***
Hinahamon ng pilosopiya ang tradisyonal na pag-iisip, nagpapalakas ng inobasyon.

9.***Pagpapahusay ng Kritikal na Pag-iisip.***
Pinapatalas ng pilosopiya ang aking kakayahan sa pagsusuri upang masusing mapabuti ang disenyo.

10. ***Paglikha ng Walang Panahon na Disenyo.***
Sa pamamagitan ng pilosopikal na konsepto ng unibersalidad at walang hanggan, nakalilikha ako ng disenyo na nananatiling makabuluhan.

11. ***Interdisiplinaryong Pag-iisip.***
Hinahikayat ng pilosopiya ang inspirasyon mula sa agham, sining, at panitikan.

12. ***Pampublikong Komentaryo.***
Maaaring gamitin ang pilosopiya upang matalakay ang mga sosyal at politikal na isyu.

13. ***Pagbuo ng Narasyon.***
Maaaring magbigay inspirasyon ang pilosopiya sa kwento sa likod ng disenyo.

14. ***Lohikal na Estruktura.***
Tinutulungan ng lohikal na istruktura ng pilosopiya ang paglikha ng malinaw at organisadong disenyo.

15. ***Pilosopikal na Diyalogo.***
Ang pakikilahok sa pilosopikal na talakayan ay nagtataguyod ng kolaborasyon at konstruktibong puna.
Sa kabuuan, nagbibigay ang pilosopiya ng malalim na reservoir ng mga ideya, pamamaraan, at inspirasyon, na ginagawang higit pa sa simpleng sining ang disenyo, kundi isang malalim na anyo ng komunikasyon at pagninilay.

ENIGMA OF REALITY

Habang nagsusumikap tayong lutasin ang mga misteryo ng realidad, nakakatagpo tayo ng mga hadlang sa bawat hakbang. Maging ito man ay ang mga limitasyon ng ating persepsyon, ang mga pagkiling na nagkulay sa ating pag-unawa, o ang lawak ng hindi alam, ang paghahanap ng katotohanan tungkol sa realidad ay hindi madaling gawain. Sa ating paghahangad ng pagkaunawa, hinaharap natin ang mga pilosopikal na palaisipan at mga siyentipikong paradoks, naghahanap ng mga sagot na tila laging lumalayo sa ating abot. Ngunit marahil, sa mismong pagsisikap, sa mga tanong na ating itinatanong at mga hadlang na ating nalalampasan, tayo ay unti-unting napapalapit sa puso ng realidad.

Bibi 2023

Pagtanaw Lampas sa Ibabaw: Ang Maselan na Sining ng Paghahanap ng 'REALITY' sa Isang Rug.

Isipin ang isang Persian wall rug, isang makulay na tapestry na hinabi gamit ang masalimuot na mga hugis heometriko. Ang background ay parang kaleidoscope ng mga kulay, bawat hugis ay maayos na konektado upang bumuo ng isang komplikado ngunit harmoniyosong pattern. Sa unang tingin, ito ay isang nakabibighaning likhang sining, isang visual na pista para sa mga mata.

Gayunpaman, sa loob ng masalimuot na disenyo na ito ay may nakatagong mas malalim na mensahe. Kapag tiningnan nang maigi, lumilitaw ang isang salita, maingat na hinabi sa tela ng rug: "REALIDAD." Hindi ito agad nakikita; kailangan ng maingat na pagmamasid at kaunting tiyaga upang matuklasan.

Ang nakatagong salita ay sumisimbolo sa paglalakbay ng buhay, mga balakid na ating kinakaharap, at ang kahalagahan ng hindi matitinag na determinasyon sa paghahanap ng katotohanan. Ang mensahe ng rug ay malinaw: upang matagpuan ang realidad, kailangan nating pagdaanan ang mga hamon, magtiyaga sa gitna ng kahirapan, at panatilihin ang ating pokus sa panghuling layunin.

Ang tapestry ay nagsisilbing patuloy na paalala na ang daan patungo sa pag-unawa sa tunay na kalikasan ng pag-iral ay hindi palaging tuwid. Nangangailangan ito ng pasensya, katatagan, at kagustuhang sumisid lampas sa ibabaw. Tulad ng nakatagong salita sa rug, maaaring mailihim ang katotohanan, ngunit sa pamamagitan ng pagpupursigi, ito ay maaaring ipakita.

Bikas

Ebolusyon ng Karpet

Ang Sining ng Diplomasiya: Bakit ang Pinong Persiyano na Alpombra ay Perpektong Regalo sa Pagitan ng mga Bansa.

Sa mga tradisyon ng diplomasiya, ang pagpapalitan ng regalo ay may mahalagang simbolikong kahulugan, na sumasalamin sa diwa ng paggalang sa isa't isa at hangaring magkaroon ng matagalang pakikipagtulungan. Ang isang pinong Persiyano na alpombra, kilala sa pambihirang husay sa paggawa at lalim ng kultura, ay nagsisilbing perpektong representasyon ng mga halagang ito. Kapag iniharap sa pagitan ng dalawang bansa, ito ay humahaba lampas sa materyal na halaga, naglalaman ng mga siglo ng artistikong kahusayan, pamana ng kultura, at ang pandaigdigang wika ng kagandahan. Bilang isang diplomatikong regalo, hindi lamang ito tanda ng mabuting hangarin kundi isang pangmatagalang patunay ng tibay at pagpapatuloy ng bilateral na ugnayan. Narito ang 10 matibay na dahilan kung bakit ang pinong Persiyano na alpombra ay angkop na regalo sa kultural na diplomasiya sa pagitan ng dalawang bansa:

Simbolo ng Pinagsamang Pamana at Sibilisasyon.

Ang mga alpombra ng Persiya ay sumasalamin sa libu-libong taong sining, nag-uugnay ng sinaunang tradisyon sa modernong pagpapahalaga — ginagawang tulay sa pagitan ng iba't ibang kultura.

Pagpapakita ng Walang-Panahong Mga Halaga.

Pagtitiis, kahusayan sa paggawa, at kagandahan — mga halagang sentro sa paggawa ng alpombra ng Persiya — ay sumasalamin sa mga katangiang kailangan para sa pangmatagalang ugnayang diplomatiko: respeto, pagtitiyaga, at pakikipagtulungan.

Pandaigdigang Kinikilalang Kagandahan.

Hinahangaan ang mga pinong alpombra ng Persiya sa buong mundo, lampas sa wika at politika — tinitiyak na tunay na pahahalagahan ang regalong ito ng kahit anong bansa.

Hindi-Pampulitika, Purong Kultural.

Ang alpombra ay hindi naglalaman ng direktang pahayag pampulitika, kaya iniiwasan ang kontrobersiya. Ito ay nagpo-promote ng soft power sa pamamagitan ng pagtuon sa pagkatao, kultura, at magkasanib na pagpapahalaga sa kagandahan.

Natangi at Gawang-Kamay.

Bawat alpombra ay natatangi. Ang pagbibigay ng gawang-kamay na bagay ay nagpapakita ng malalim na paggalang, layunin, at paghandog ng hindi mapapalitan — mas makahulugan kaysa sa mga gawaing masa.

Matagal Buhay at Mahalaga.

Hindi tulad ng maraming diplomatikong regalo na kumupas sa paglipas ng panahon (bulaklak, pagkaing maaaring ubusin, gadget), ang isang pinong Persiyano na alpombra ay nagtatagal ng henerasyon, sumasagisag ng pangmatagalang pagkakaibigan.

May Lugar para sa Naka-customize na Simbolismo.

Maaaring isama sa disenyo ng alpombra ang makabuluhang motibo mula sa parehong bansa, na ipinagdiriwang ang pagkakaisa at mga pinagbahagi hinahangad.

Pagtataguyod ng Mapayapang Kultural na Palitan.

Ang alpombra ay isang mapayapang bagay — tela ng sining at tradisyon — simbolo ng pag-uusap, hindi pananakop. Hinihikayat nito ang kultural na pagkamausisa at paggalang.

Ipinapakita ang Mataas na Kultural na Katalinuhan.

Sa pagbibigay ng pinong Persiyano na alpombra, isang bansa ang nag-papakita ng pagiging marangal, paggalang sa tradisyon, at kayamanang kultural — na nagpapalakas ng internasyonal na imahe nito.

Lumilikha ng Emosyonal na Koneksyon.

Ang sining ay nakikipag-usap sa puso. Ang ganda, init, at kwento ng alpombra ay lumilikha ng emosyonal na ugnayan, nagpapahinahon sa diplomatiko na atmospera at nagpapatibay ng mabuting hangarin.

USA - FRANCE Disenyong Mga Iconic na Monumento.

MgaAlpombraniDanielBikas176

Hinahabi ang Diwa ng India sa Sutla ng Persia.

Ang sining ay sisidlan kung saan nakikipag-usap ang mga sibilisasyon sa paglipas ng panahon, at kapag nagtagpo ang dalawang sinaunang tradisyon, isang bagong kultural na salaysay ang isinilang. Ang proyektong ito ay sumusuri sa pagsasanib ng mga istilo ng pagpipinta ng India—na nakaugat sa malalim na espiritwalidad, mitolohiya, at pagkakakilanlan ng rehiyon—sa walang kapantay na galing ng paggawa ng Persian fine silk wall rugs.

Sa pamamagitan ng pagsasalin ng visual na wika ng mga anyo ng sining ng India gaya ng Madhubani, Pattachitra, Miniature, Warli, at Kalamkari sa medium ng paghabi sa sutla ng Persia, layunin naming pangalagaan, muling likhain, at itaas ang kanilang mga kuwento sa mga pangmatagalang obra maestra ng tela.

Ang cross-cultural synthesis na ito ay hindi lamang nagdiriwang ng artistikong pamana ng India kundi nagbibigay din ng bagong buhay sa tradisyon ng Persian rug, na binabago ito mula sa ornamental na dekorasyon patungo sa canvas ng pandaigdigang artistikong diyalogo. Ang bawat rug ay nagiging tapiserya ng oras, simbolismo, at kaluluwa—hinabi sa kamay gamit ang kahusayan ng teknik ng Persia at visual na kayamanan ng estetika ng India. Ito ay hindi lamang disenyo; ito ay diplomasya sa pamamagitan ng sining, isang banayad na kapangyarihan na nag-uugnay sa dalawang kultura sa pamamagitan ng sinulid, kulay, at walang hanggang imahinasyon.

Sining ng Benin

Ang sining ng Benin ay tumutukoy sa mataas na antas at tanyag na tradisyong artistiko ng Kaharian ng Benin, na matatagpuan sa kasalukuyang timog ng Nigeria. Umusbong ito mula ika-13 siglo, lalo na noong ika-15 hanggang ika-17 siglo. Kilala ang sining ng Benin sa napakahusay na pagkakagawa at mayamang simbolismong kultural, na pangunahing nilikha upang parangalan ang Oba (hari) at ang kasaysayan ng kaharian.

Pangunahing Katangian:

Mga Materyales at Teknik:

Kilala ang mga artista ng Benin sa kanilang mga plakeng tanso at eskultura na ginawa sa pamamaraang “lost-wax casting,” gayundin sa mga ukit sa garing, kahoy, at terakota. Ang mga tanso ay nagpapakita ng kahanga-hangang detalye at kasiningan.

Pampamahalaang at Relihiyosong Tema: Nakatuon ito sa buhay sa korte ng hari — ipinapakita ang mga Oba, mandirigma, maharlika, hayop, at mahahalagang pangyayaring historikal. Maraming likha ang nagbibigay-diin sa kapangyarihan at banal na awtoridad ng hari.

Simbolikong Motibo:

Kasama sa mga simbolo ang leopardo (simbolo ng lakas at kapangyarihan), mga pigura ng Portuges (na nagpapahiwatig ng unang ugnayan sa mga Europeo), mga kuwintas na korales, at mga marangyang kasuotan.

Mga Relief Plaque: Ang mga tanyag na "Benin Bronzes" ay binubuo ng mga plakang parihaba na pumapalamuti sa mga pader ng palasyo ng hari, na nagkukuwento ng pananakop, diplomasya, at mitolohiya.

Estilisadong Naturalismo: Ang mga pigura ay makatotohanan ngunit estilizado, may masalimuot na detalye sa mukha, kasuotan, at mga palamuti, na nagpapakita ng katayuan at pagkakakilanlan.

Kahalagahang Kultural:

Ang sining ng Benin ay kumakatawan sa kasaysayan, espiritwalidad, at pampulitikang kapangyarihan ng Kaharian ng Benin. Mahalaga ang papel nito sa mga ritwal ng hari at sa pagpapatibay ng awtoridad ng Oba. Bagama't maraming artepakto ang ninakaw noong ekspedisyong pandigma ng Britanya noong 1897, nananatiling simbolo ang sining ng Benin ng henyo at pamana ng kulturang Aprikano, na nagbibigay inspirasyon sa mga artist sa buong mundo.

Sining ng Aztec

Ang sining ng Aztec ay tumutukoy sa visual at materyal na kultura ng sibilisasyong Aztec, na umunlad sa gitnang Mexico mula ika-14 hanggang unang bahagi ng ika-16 na siglo. Malalim ang simbolismo at espiritwal na kahulugan, ang sining ng Aztec ay nagsilbi sa relihiyoso, pampulitika, at panlipunang layunin, pinaghalo ang mitolohiya, kalikasan, at kosmolohiya sa isang makapangyarihang biswal na wika.

Pangunahing Katangian:

Simbolikong Imahe: Ang sining ng Aztec ay mayaman sa mitolohikal at kosmolohikal na simbolo. Ang mga diyos, celestial na katawan, at mga elemento ng kalikasan (tulad ng ahas, agila, at jaguar) ay madalas na inilalarawan sa masalimuot at layered na komposisyon.

Estilong Hugis: Ang mga pigura ay heometriko at abstract, madalas may pinalaki at detalyadong tampok, mga elaborate na headdress, at kumplikadong kasuotan na kumakatawan sa mga diyos, mandirigma, o maharlika.

Materyales at Midya: Sumasaklaw ang sining ng Aztec sa mga eskultura sa bato, codices

(pininturahang manuskrito), keramika, gawa sa balahibo, mozaik ng ginto at turkesa, at mga mural—bawat midya ay nagpapakita ng mataas na antas ng kasanayan.

Kulay at Pattern: Maliwanag at magkasalungat na mga kulay ang ginamit bilang simbolo at inilapat sa mga mural, codices, at eskultura. Ang mga pattern ay paulit-ulit at simetrikal, madalas kumakatawan sa dualidad (buhay/kamatayan, langit/lupa).

Ritwal na Gamit: Karamihan sa sining ng Aztec ay may relihiyoso o seremonyal na layunin—mula sa mga maskara at estatwa para sa mga templo hanggang sa mga ritwal na kutsilyo at kasuotan.

Kahalagahang Kultural:

Ang sining ng Aztec ay isang biswal na pagpapahayag ng kosmikong kaayusan, kapangyarihang pampulitika, at paniniwalang relihiyoso. Ipinapakita nito ang paggalang sa mga diyos, pinapalakas ang awtoridad ng mga pinuno, at inaayos ang pang-araw-araw na buhay batay sa mga banal na kalendaryo at ritwal. Sa kabila ng pananakop ng Espanyol, ang pamana nito ay nananatili sa kulturang Mehikano at patuloy na nagbibigay inspirasyon sa mga kontemporaryong artista at designer dahil sa matapang na anyo, espiritwal na tindi, at lalim ng kultura.

Sining ng Hopi

Ang sining ng Hopi ay ang tradisyunal na sining ng mga taong Hopi, isang katutubong tribo mula sa hilagang-silangang Arizona. Malalim ang ugat nito sa kanilang espiritwal na paniniwala at kultural na mga gawi, ipinapahayag ng sining na ito ang koneksyon ng tribo sa kalikasan, seremonya, at mga kuwento ng kanilang mga ninuno.

Pangunahing Katangian:

Mga Simbolikong Motibo: Madalas makita sa sining ng Hopi ang mga katsina (espiritwal na nilalang), mais, hayop, at mga elemento ng kalikasan na sumasagisag sa pagkamayabong, siklo ng buhay, at pagkakaisa sa kapaligiran.

Palayok: Kilala ang mga palayok ng Hopi sa napakahusay na pagkakayari, may mga hugis-geometryo, estilong pigura, at simbolikong disenyo na pininturahan sa natural na kulay tulad ng itim, pula, at puti.

Mga Katsina Doll: Mga inukit na pigurang kahoy

na kumakatawan sa mga espiritung katsina, ginagamit upang turuan ang mga bata tungkol sa relihiyon at mga pagpapahalagang kultural.

Tela at Habi: Ang mga tela ng Hopi ay kadalasang naglalaman ng mga simbolikong disenyo at likas na tina.

Sandpainting: Isang sagradong anyo ng sining na ginagamit sa mga seremonyang panggagamot, lumilikha ng masalimuot at pansamantalang disenyo mula sa makulay na buhangin.

Kahalagahang Kultural:

Hindi maihihiwalay ang sining ng Hopi sa kanilang espiritwal na buhay at mga ritwal. Ito ay nagsisilbing daluyan ng pagpapahayag ng kaalamang kultural, mga kuwento ng pananampalataya, at paggalang sa kalikasan. Patuloy itong isinasalin mula henerasyon hanggang henerasyon, pinagsasama ang tradisyon at modernong pagkamalikhain.

Sining Haida

Ang sining Haida ay ang tradisyunal na sining biswal ng mga taong Haida, isang katutubong pangkat mula sa Hilagang-Kanlurang Baybayin ng Pasipiko sa Hilagang Amerika — pangunahing sa British Columbia at Alaska. Ang formang ito ng sining ay malalim na nakaugnay sa kultura, espiritwalidad, at panlipunang pagkakakilanlan ng Haida, na may kasaysayan na umaabot ng libu-libong taon.

Pangunahing Katangian:

Disenyong Formline: Ang sining Haida ay kilala sa istilong formline nito — isang natatanging grapikong wika na may mga dumadaloy at tuloy-tuloy na linya na gumagawa ng makapangyarihang hugis at pattern, kabilang ang mga oval, U-hugis, at S-hugis.

Mga Motipong Hayop at Mitolohikal: Karaniwang mga paksa ay ang ravens (uwak), eagles (agila), lobo, oso, killer whales (seryoso), at mga makapangyarihang nilalang — madalas na mga sagisag ng klan at simbolo ng espiritu.

Simetriya at Balanse: Ang mga komposisyon ay lubos na

simetriko, na may mga elemento na maayos na dumadaloy sa loob ng disenyo.

Maramihang Midyum: Gumagawa ang mga artista ng Haida ng mga gawa sa inukit na kahoy (mga totem pole, maskara, kahon na bending-wood), argillite carvings (isang uri ng itim na slate), paghahabi, at pagpipinta sa iba't ibang ibabaw.

Matapang na Paggamit ng Kulay: Tradisyunal, ang sining Haida ay gumagamit ng itim at pula bilang mga pangunahing kulay, kadalasan ay may mga aksentong asul o berde.

Kahalagahang Kultural: Ang sining Haida ay hindi lang dekorasyon, kundi isang mahahalagang bahagi ng pagkukuwento, istrukturang panlipunan, at buhay seremonyal. Ipinapahayag nito ang mga kasaysayan ng klan, alamat ng mga ninuno, at mga paniniwalang espiritwal — nagsisilbing buhay na rekord ng pagkakakilanlan at mga pagpapahalaga ng Haida. Sa ngayon, patuloy na umuunlad ang sining Haida sa parehong tradisyunal na konteksto at sa mga eksenang kontemporaryo ng sining, at nakakaimpluwensya sa mga kilusang sining ng mga katutubo at pandaigdig.

Sining ng Maori

Ang sining ng Māori ay tradisyunal na sining ng mga taong Māori, ang katutubong mamamayang Polynesian ng New Zealand. Malalim itong nakaugnay sa kultura, espiritwalidad, at pagkakakilanlan ng Māori, at nagsisilbing paraan ng pagpapahayag ng pinagmulan, katayuan sa lipunan, at mga kuwento ng tribo.

Pangunahing Katangian:

Whakairo (Pag-ukit): Isa sa mga pinakatanyag na anyo, kabilang ang pag-ukit sa kahoy, buto, at bato. Naglalaman ito ng masalimuot na mga spiral, kurba, at hugis heometriko na sumasagisag sa lahi at mitolohiya, karaniwang makikita sa mga bahay-pulong (wharenui), sandata, at kasangkapan.

Tā Moko (Tattoo): Mga tattoo sa mukha at katawan na detalyado at natatangi sa bawat tao, sumisimbolo sa personal at angkaning kasaysayan.

Kōwhaiwhai (Mga Ipinintang Disenyo): Mga palamuting disenyo na ipinipinta sa kisame ng bahay-pulong, karaniwang simetriko at sumasagisag sa mga elemento ng kalikasan gaya ng dahon ng pako.

Paghahabi: Tradisyunal na paggamit ng flax (harakeke) sa paggawa ng balabal, basket, at banig na may masalimuot na mga disenyo at likas na tina.

Mga Simbolikong Motibo: Kabilang dito ang koru (spiral na simbolo ng bagong buhay at paglago), manaia (alamat na tagapangalaga), at hekau (bituin na may anim na talim).

Kahalagahang Kultural:

Ang sining ng Māori ay hindi lamang palamuti; ito ay isang buhay na wika ng pagpapahayag ng kultura na naglalarawan ng kasaysayan, paniniwala, at estruktura ng lipunan ng tribo. Ipinapasa ito sa bawat henerasyon, na nag-uugnay sa mga Māori sa kanilang mga ninuno, lupain, at pagkakakilanlan. Hanggang ngayon, patuloy itong umuunlad sa parehong tradisyunal at makabagong anyo, at mahalagang bahagi ng muling pagsigla ng kanilang kultura.

Sining ng Inca

Ang sining ng Inca ay tumutukoy sa visual at materyal na kultura ng Imperyong Inca, na sumibol sa rehiyon ng Andes sa Timog Amerika mula unang bahagi ng ika-15 siglo hanggang sa pananakop ng mga Kastila noong ika-16 siglo. Ang sining ng Inca ay kinikilala sa pamamagitan ng pagiging makabisa, geometrikal na katumpakan, at simbolikong lalim, na sumasalamin sa mataas na antas ng sining-kakayahan at kosmolohiya ng imperyo.

Pangunahing Katangian:

Mga Geometrikal na Pattern: Ang sining ng Inca ay makikita sa mga matapang, simetrikal na geometrikal na disenyo gaya ng zigzags, hakbang-hakbang na pattern, at checkerboards, na madalas ay inayos sa maayos at paulit-ulit na pagkakasunod-sunod.

Tela: Gumawa ang mga Inca ng napaka-sopistikadong tela na hinabi mula sa alpaka at vicuña wool, na may masalimuot na mga pattern at makukulay na kulay. Ang tela ay parehong gamit-araw at pang-seremonya, simbolo ng katayuan at pagkakakilanlan.

Paggawa ng Metal: Ang kahusayan

sa pagtatrabaho gamit ang ginto, pilak, at tanso ay makikita sa mga alahas, bagay-seremonya, at relihiyosong icon. Kadalasang hinahampas o hinuhulma ang mga metal sa estilong hugis-hayop o geometrikal na anyo.

Seramika: Ang pottery ng Inca ay kadalasang para sa paggamit-araw ngunit ipinapakita rin ang maingat na disenyo at simbolikong motif, gaya ng mga representasyon ng hayop, halaman, at mga kosmolohikal na simbolo.

Gawa sa Bato: Kilala sa tumpak na masonry ng bato, ang arkitektura at eskultura ng Inca ay gumagamit ng mga bato na mahigpit na pinaglagyan nang walang mortar, na madalas ay may inukit na manipis na simbolikong motif.

Kahalagahang Kultural:

Ang sining ng Inca ay malalim na konektado sa kanilang paniniwalang relihiyoso, sosyal na hirarkiya, at siklo ng agrikultura. Bawat anyo ng sining ay may praktikal o seremonyal na layunin, na nagpapalakas sa pananaw-mundo at pamahalaan ng imperyo. Habang marami sa kanilang sining ay pan-gamit, ito ay pinatibay ng espiritwal na simbolismo, na kumakatawan sa pagkakaisa ng tao, kalikasan, at kosmos. Ngayon, ang sining ng Inca ay nananatiling makapangyarihang simbolo ng pamana at kahusayan ng Andes.

Sining ng Maya

Ang sining ng Maya ay isang mayaman at kumplikadong tradisyong artistiko ng sinaunang sibilisasyong Maya na umunlad sa Mesoamerica (kasalukuyang Mexico, Guatemala, Belize, Honduras, at El Salvador) mula bandang 2000 BCE hanggang ika-16 na siglo CE. Ipinapakita nito ang mataas na antas ng kaalaman ng mga Maya sa astronomiya, relihiyon, at lipunan.

Pangunahing Katangian:

Hieroglipikong Pagsusulat: Madalas isama ng sining ng Maya ang mga hieroglipiko—isang masalimuot na sistema ng mga simbolo na nagtatala ng kasaysayan, mitolohiya, at mga angkan ng hari—sa kanilang mga likhang sining.

Eskultura at Relief: Lumilikha ang mga artistang Maya ng detalyadong ukit sa bato, stela, at lintel na nagpapakita ng mga pinuno, diyos, at mitolohikong tagpo na may tumpak na pagkakalarawan.

Seramika: Ang mga pinintang palayok ay may makukulay na

tagpo tungkol sa mga diyos, ritwal, hayop, at pang-araw-araw na buhay.

Mga Mural: Ang mga pader ng templo at palasyo ay pinalamutian ng makukulay na mural na nagpapakita ng mga seremonyang panrelihiyon at kasaysayang pangkosmolohiya.

Simbolikong Motibo: Karaniwang mga tema ay jaguar, ahas, mais, araw, buwan, at mga diyos ng ilalim ng mundo — na kaugnay ng kosmolohiya ng Maya.

Heometriya at Simetriya: Makikita sa mga likha ang eksaktong mga pattern at balanseng komposisyon.

Kahalagahang Kultural:

Ang sining ng Maya ay mahalagang bahagi ng relihiyon, politika, at lipunan. Ginamit ito upang isalaysay ang mga kuwento ng mga diyos, ninuno, at mga pinuno, na nagdurugtong sa mga Maya sa kanilang banal na nakaraan. Hanggang ngayon, patuloy na nagbibigay-inspirasyon ang sining ng Maya sa mga iskolar at artist, pinananatili ang pamana ng isa sa pinakamasalimuot na sinaunang kultura ng Amerika.

Sining ng Moche

Ang sining ng Moche ay nagmula sa kabihasnan ng Moche, na umunlad sa hilagang baybayin ng Peru mula humigit-kumulang 100 hanggang 700 CE. Kilala ito sa detalyado at realistiko nitong pagpapahayag sa sining, lalo na sa keramika, paggawa ng metal, at mural, na sumasalamin sa masalimuot na buhay panlipunan, panrelihiyon, at pampulitika.

Pangunahing Katangian:

Realistikong Potret: Mahuhusay ang mga artistang Moche sa paggawa ng naturalistikong mga mukha at katawan ng tao, kadalasang nagpapakita ng mga indibidwal na may natatanging tampok sa mukha, ekspresyon, at istilo ng buhok.

Keramika: Kilala ang pottery ng Moche para sa kanilang stirrup-spout vessels at maingat na ginawang portrait vessels na nagpapakita ng mga diyos, mandirigma, hayop, at pang-araw-araw na eksena na may detalyadong paglalarawan.

Mga Kuwento sa Sining: Maraming likha ang nagkukwento—nagpapakita ng mga mito, ritwal,

labanan, at seremonya—na nagbibigay ng mahalagang pananaw sa kultura at paniniwala ng Moche.

Paggawa ng Metal: Mahuhusay sa ginto, pilak, at tanso, ang mga metalworker ng Moche ay gumawa ng magagandang alahas, maskara, at mga bagay para sa seremonya.

Simbolismo at Ikonograpiya: Karaniwang motif ay kinabibilangan ng mga nilalang sa dagat, malalaking pusa, ahas, at mga supernatural na nilalang, na sumasagisag sa kapangyarihan, pagkamayabong, at kalikasan.

Mural at Arkitektura: Ang makukulay na mural at detalyadong adobe na istruktura ay nagpapakita ng mga eksena ng mitolohiya at buhay ng mga elite.

Kahalagahang Kultural:

Ang sining ng Moche ay isang masiglang biswal na tala ng pananaw ng kanilang kabihasnan, na binibigyang-diin ang ugnayan ng tao, kalikasan, at banal. Ito ay naglingkod sa relihiyon, nag-alala sa mga elite, at naghatid ng mga kultural na kwento. Ngayon, ang sining ng Moche ay ipinagdiriwang para sa teknikal na kadalubhasaan at makapangyarihang pagpapahayag, na nag-aalok ng sulyap sa mayamang kasaysayan ng pre-Columbian na Timog Amerika.

Sining ng Olmec

Ang sining ng Olmec ay natatanging tradisyong artistiko ng sibilisasyong Olmec, na madalas itinuturing na “ina ng kultura” ng Mesoamerika, na umunlad sa kahabaan ng Gulf Coast ng Mexico mula mga 1400 hanggang 400 BCE. Ang sining ng Olmec ay naglatag ng pundasyon para sa maraming kasunod na kultura ng Mesoamerika at kilala sa kanyang iconic at misteryosong estilo.

Pangunahing Katangian:

Malalaking Ulo: Ang pinakasikat na gawaing sining ng Olmec ay ang malalaking ulo ng bato, inukit mula sa basalt, na nagpapakita ng mga pinuno na may natatanging helmet-like na headdress at indibidwal na katangian ng mukha.

Estilong Tao at Hayop: Pinagsasama ng sining ng Olmec ang naturalistiko at abstraktong elemento, madalas na nagpapakita ng tao, jaguar, ahas, at mga supernatural na nilalang na may halo ng realism at simbolismo.

Motif ng Jaguar: Ang mga jaguar ay paulit-ulit na

simbolo ng kapangyarihan at espirituwal na transformasyon; maraming eskultura at ukit ang may katangian ng jaguar o kombinasyon ng tao at jaguar.

Paggamit ng Jade at Iba pang Materyales: Gumawa ang mga Olmec ng jade, serpentine, at obsidian, na lumilikha ng detalyadong maskara, figurine, at mga ritwal na bagay.

Kurbilineong Anyong at Simetriya: Ang kanilang sining ay may malalambot, daloy na linya at simetrikal na komposisyon na nagpapahiwatig ng balanse at pagkakaisa.

Iconography: Maraming gawa ang nagpapakita ng temang shamaniko at mitolohikal, kasama na ang mga transformative na anyo at kosmikong simbolismo.

Kahalagahang Kultural:

Ang sining ng Olmec ay malalim na konektado sa mga ritwal panrelihiyon, pamumuno, at kosmolohiya, na sumasalamin sa espirituwal at politikal na pananaw ng kultura. Naimpluwensiyahan nito ang mga sumunod na sibilisasyong Mesoamerika tulad ng Maya at Aztec. Nanatiling makapangyarihang patunay ang sining ng Olmec sa isa sa mga pinakaunang komplikadong lipunan sa Amerika, na nagbibigay inspirasyon dahil sa misteryo at artistikong kahusayan nito.

Sining ng Tlingit

Ang sining ng Tlingit ay ang tradisyonal na sining ng mga taong Tlingit, mga katutubo sa Hilagang Kanlurang Baybayin ng Pasipiko sa Hilagang Amerika, lalo na sa timog-silangang Alaska at ilang bahagi ng British Columbia. Ang anyo ng sining na ito ay malalim na nakaugnay sa kultura, estrukturang panlipunan, at espiritwal na paniniwala ng Tlingit.

Pangunahing Katangian:

Disenyong Formline: Tulad ng iba pang sining sa Northwest Coast, ang sining ng Tlingit ay nailalarawan sa istilong formline, na may malalakas at dumadaloy na linya na bumubuo ng mga natatanging hugis tulad ng ovoid, U-form, at S-form.

Simbolong Hayop at Klano: Ang mga likhang-sining ay karaniwang nagpapakita ng mga hayop tulad ng uwak, agila, oso, lobo, at killer whale, na nagsisilbing tatak ng klano at gabay espiritwal.

Pag-ukit: Kilala ang mga Tlingit sa kanilang ukit sa kahoy, kabilang ang mga totem pole, maskara, bentwood box, at post ng bahay, lahat ay detalyadong pinalamutian ng simbolikong imahen.

Pagpipinta at Paghahabi: Makikita rin ang mga disenyo sa mga pinturang sining at hinabing tela tulad ng mga ritwal na balabal na gawa sa lana ng kambing bundok at balat ng cedar.

Simetriya at Balanse: Ang mga komposisyon ay maingat na balansyado at simetriko, binibigyang-diin ang pagkakaisa at harmonya.

Paggamit ng Kulay: Ang mga tradisyonal na kulay ay itim, pula, at minsan asul o berde, na inilalapat sa malalakas at magkasalungat na pattern.

Kahalagahang Kultural:

Ang sining ng Tlingit ay isang buhay na tradisyon na ginagamit upang ipahayag ang pagkakakilanlan, magkuwento, at parangalan ang mga ninuno at kalikasan. Ito ay may mahalagang papel sa mga seremonya, ranggo sa lipunan, at pagpapasa ng kaalaman. Sa kasalukuyan, patuloy na umuunlad ang sining ng Tlingit, pinagsasama ang pamana ng ninuno at makabagong pagpapahayag.

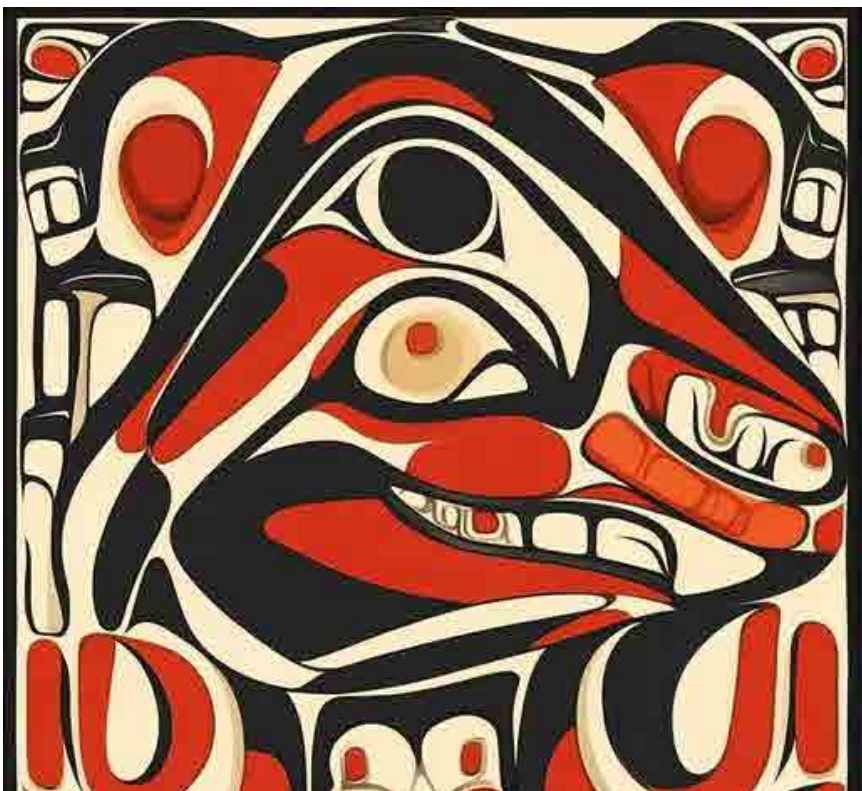

Pagtatahi ng Pagkakakilanlan: Mapa, Watawat, at Sagisag ng Alemanya sa Pinong Sutlang Persiyang Alpombra Pang-pader.

Sa isang makapangyarihang pagsasanib ng heograpiya, simbolismo, at sinaunang sining, inihahayag ng Daniel Bikas Rugs ang isang kapansin-pansing bagong konsepto: ang pambansang mapa ng Alemanya na may overlay ng watawat at sagisag, maingat na hinabi sa pinong persiyang sutla na alpombra pang-pader. Mulang avant-garde na koleksyong ito ay nire-define muli ang cultural diplomacy sa pamamagitan ng sining ng tela, binabago ang pagkakakilanlan ng isang bansa sa isang nahahawakan at nakikitang salaysay.

Kung Saan Nagkakatagpo ang Kartograpiya at Kasanayan.

Sa puso ng seryeng ito ay ang mapa ng Alemanya—hindi lamang bilang heograpikal na hugis, kundi bilang sisidlan ng kasaysayan, kultura, at pagkakaisa. Inilalapat ni Daniel Bikas ang malinaw na itim-pula-gintong kulay ng watawat ng Alemanya sa anyong ito, na nagbibigay ng matapang na batayan ng pambansang pagmamalaki. Sa ibabaw ng pinaghalong simbolismong ito, ang Bundesadler (Federal Eagle), sagisag ng lakas at pagbabantay ng Alemanya, ay nangingibabaw—hinabi, hindi ipininta, sa mga sinulid ng sutla na mas pinong kaysa buhok.

Ang komposisyong ito ay higit pa sa dekorasyon. Isa itong biswal na tula ng lugar at pagkakakilanlan. Bawat buhol ay nagsasalita: ng pagkakaisang hinubog mula sa pagkakahati,

ng demokratikong katatagan, at ng isa sa pinakamatatag na makapangyarihang sentro-kultural sa Europa.

Ang Persianong Alpombra Bilang Canvas.

Si Daniel Bikas, kilala sa kahusayan sa tradisyonal na paghahabi ng Persian at sa mga rebolusyonaryong konseptuwal na disenyo, ay ginagamit ang alpombra hindi lamang bilang pambalot sa sahig o palamuti. Para sa kanya, ito ay isang medium ng soft power—sasakyan para sa pagkukuwento, diplomasiya, at pilosopikal na komentaryo. Ang mga alpombra na ito ay hinahabi nang kamay sa mga pagawaan na nakatuon sa pinakamataas na pamantayan ng tradisyong tekstil ng Persia. Pinipili ang sutla hindi lamang dahil sa kintab at tibay nito, kundi pati na rin sa kakayahan nitong magpanatili ng katumpakan. Sa koleksyong ito, isinasalin ng mga mannahi—mga sinanay din na artista—ang abstract na disenyo at politikal na imahe sa mga buhol. Bunga nito: napaka-pinong sutlang alpombra pang-pader na kumikislap na may magkakapatong na kahulugan.

Lampas sa Hangganan: Isang Tulay ng Kultura.

Ang disenyong hango sa Alemanya ay hindi tungkol sa nasyonalismo. Ito ay tungkol sa pagsasalin-

kultura. Ginagamit ng Daniel Bikas Rugs ang pagtitipon ng Persianong kasanayan at Alemanong ikonograpiya upang lumikha ng diyalogo sa pagitan ng Silangan at Kanluran, ng luma at bago, ng tradisyon at progreso.

Sadyang pinili ang paglalarawan ng pambansang larawan ng Alemanya sa persiyang sutla. Binibigyang-konteksto nito ang kapangyarihang Europeo sa lente ng sining ng Gitnang Silangan. Isang tahimik na gawa ng cultural diplomacy—na nagpapakita kung paano maaaring ibahagi, bigyang-kahulugan, at igalang ang pagkakakilanlan sa kabila ng mga hangganan nang hindi binubura ang pinagmulan.

Mula Habi hanggang Pandaigdigang Entablado.

Ang mga alpombra na ito ay hindi nilikha para lamang sa mga pribadong panloob. Angkop ang mga ito para sa mga galeriya, embahada, at institusyong kultural—mga lugar kung saan nagtatagpo ang sining at ideolohiya. Ipinapakita man sa Berlin, Tehran, o New York, pinupukaw nila ang pag-iisip: Ano ang nangyayari kapag ang mga bansa ay hinahabi, hindi sinusulat? Kapag ang mga hangganan ay malambot ngunit tiyak? Kapag ang mga simbolo ng estado ay naging pagmumuni-muni sa pinag-isang pagkatao?

Kasama sa bawat alpombra sa koleksyong ito ang sertipiko ng pagiging tunay, pahayag ng intensiyon ng artista, at isang pagninilay sa makasaysayang naratibo ng Alemanya—nagbibigay ng konteksto para sa mga kolektor, kurator, at mga palaisip sa kultura.

Ipinagpapatuloy ang Bisyon.

Ito ay simula pa lamang. Nilalayon ng Daniel Bikas Rugs na palawakin ang seryeng ito ng kartograpiya-at-lambang, ginawang komposisyong tekstil ang iba pang mga bansa—bawat isa ay isang pag-uusap sa pagitan ng pagkakakilanlan at sining, pamana at hinaharap.

Sa paghabi ng Alemanya, hindi lamang basta pinapakita ni Daniel Bikas ang isang mapa ng bansa. Ipinapakita niya ang mga posibilidad ng sining bilang isang kasangkapan ng pananaw, alaala, at diplomasiya.